



Corte esterna  
 Concessione  
 Ferraiuolo Giustina e  
 Ferraiuolo Matilde  
 Foglio 10 Particella 193

Proprietà  
 Ferraiuolo Giustina e Ferraiuolo Matilde  
 Foglio 10 Particella 62 sub 6

P

1.9

<b>Comune di S. Benedetto del T.</b>		<b>Ditta</b>	<b>Località</b>	<b>Il Tecnico</b>	<b>Archivio</b>	<b>Dati Catastali, Catasto Fabbricati</b>	<b>ELABORATO REV4</b>	<b>Data</b>	<b>Numero Tavola</b>
<b>Progetto</b> Variazione del contenuto della concessione demaniale marittima (art. 24 Reg. Cod. Nav.)		FERRAIUOLO Giustina FERRAIUOLO Matilde	Via Tiepoko 19/21	PEROTTI ARCHITECTS Arch. Massimo Perotti Via Ober A. Venedicchia n° 1, Grottammare AP 0735735153 • 3478223305	C:\Lavori\Orso\Ini Tomas\Orso\Ini Tomas (Harbour ex Hic)\Progetto	Foglio 10 Particella 193 Sub. ....	Planimetria generale / Planimetria del Lotto	17/10/2023	A100
								<b>Scale</b>	
								1:2000/1:500@A3	

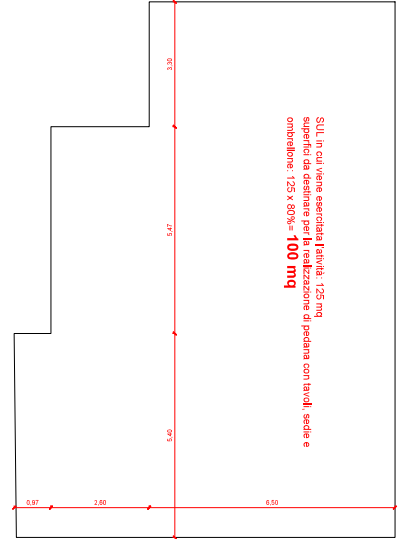
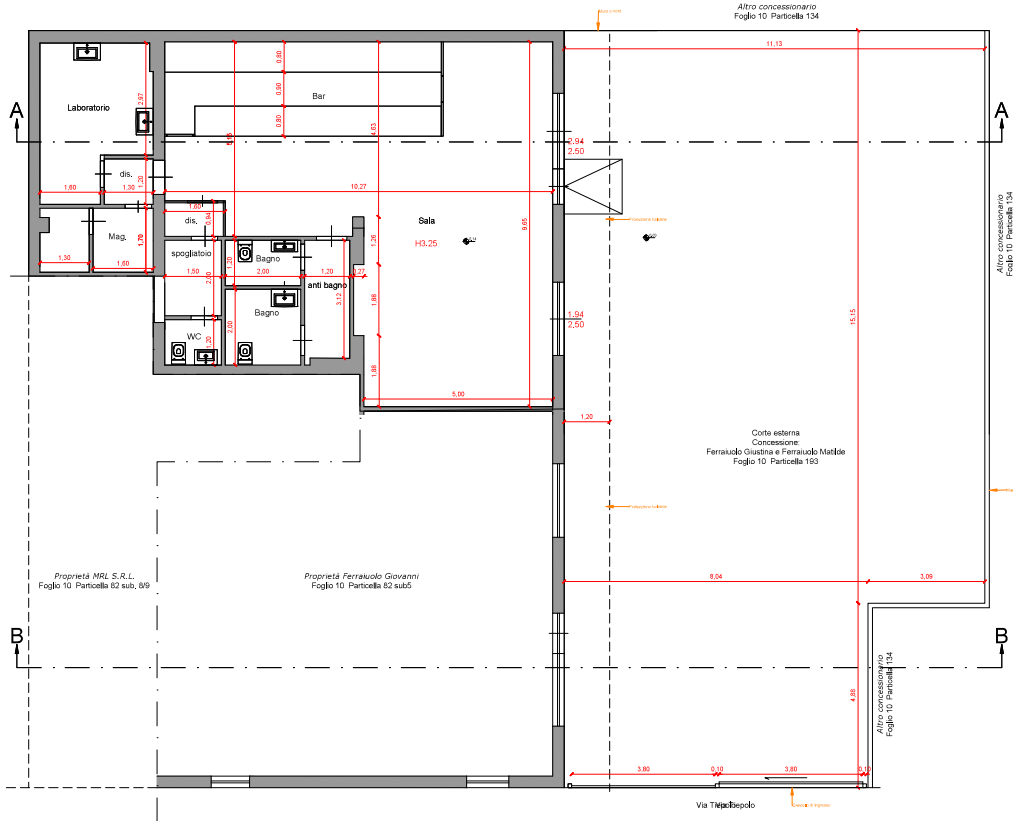

PIANTA PIANO TERRA stato attuale

<b>Comune di S. Benedetto del T.</b>		<b>Ditta</b>	<b>Località</b>	<b>Il Tecnico</b>	<b>Archivio</b>	<b>Dati Catastali, Catasto Fabbricati</b>	<b>ELABORATO REV4</b>	<b>Data</b>	<b>Numero Tavola</b>
Progetto Variazione del contenuto della concessione demaniale marittima (art. 24 Reg. Cod. Nav.)		FERRAIUOLO Giustina FERRAIUOLO Matteo	Via Tiepoko 19/21	PEROTTI ARCHITECTS Arch. Massimo Perotti Via Ober A. Vicedecchia n° 1, Grottamare AP 07357735153 • 3478223305	C:\Lavori\Orso\Ini Tomas\Orso\Ini Tomas (Harbour ex Hic)\Progetto	Foglio 10 Particella 134 Sub.	10 193 ...	17/10/2023	A101
							Plante STATO ATTUALE	Scale	1:100@A3

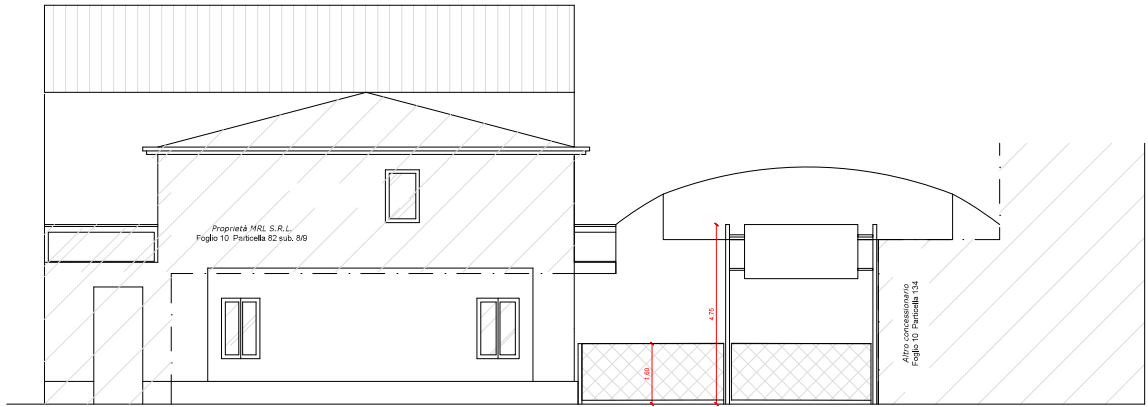

PROSPETTO SUD

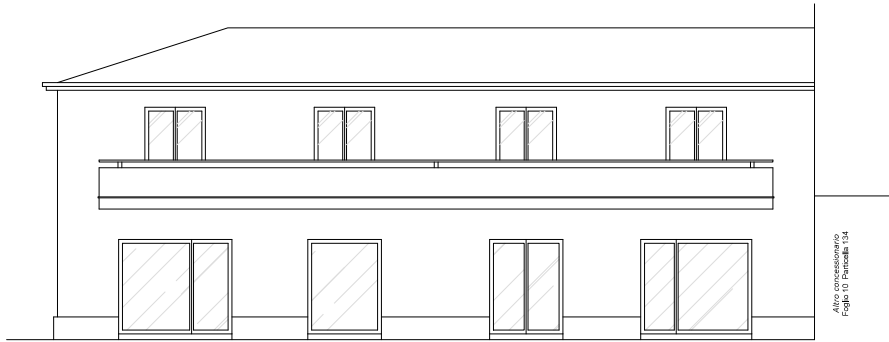

PROSPETTO EST

**Comune di S. Benedetto del T.**

**Progetto**  
Variazione del contenuto della concessione demaniale marittima  
(art. 24 Reg. Cod. Nav.)

**Ditta**  
FERRAIUOLO Giustina  
FERRAIUOLO Marilde

**Località**  
Via Tiepoko 19/21

**Il Tecnico**  
PEROTTI ARCHITECTS  
Arch. Massimiliano Perotti  
Via Dei A. Vespeducci ex T. Grottammare AP  
07357735153 • 3478223305

**Archivio**  
C:\Lavori\Orso\Ini Tomas\Orso\Ini Tomas  
(Harbour ex Hic)\Progetto

**Dati Catastali, Catasto Fabbricati**  
Foglio 10  
Particella 193  
Sub. ...

**ELABORATO REV4**  
Prospetti STATO ATTUALE

**Data** 17/10/2023  
**Scale** 1:100@A3

**Numero Tavola**  
A102

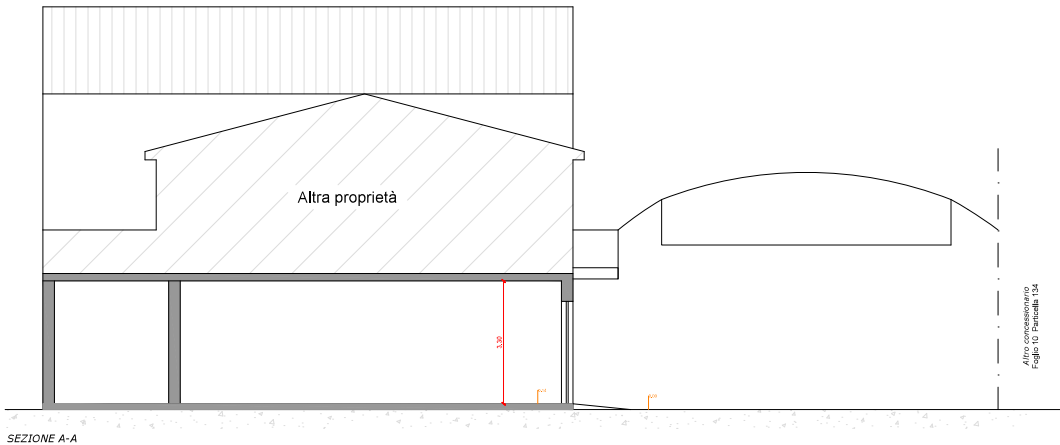

SEZIONE A-A

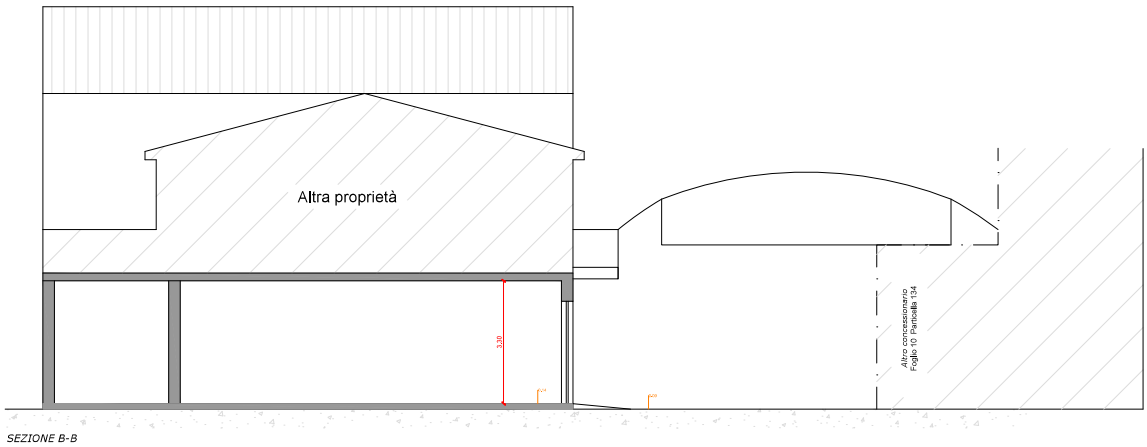

SEZIONE B-B

<b>Comune di S. Benedetto del T.</b>		<b>Ditta</b>	<b>Località</b>	<b>Il Tecnico</b>	<b>Archivio</b>	<b>Dati Catastali, Catasto Fabbricati</b>	<b>ELABORATO REV4</b>	<b>Data</b>	<b>Numero Tavola</b>
<b>Progetto</b> Variazione del contenuto della concessione demaniale marittima (art. 24 Reg. Cod. Nav.)		FERRAILOLO Giustina FERRAILOLO Marilde	Via Tiepoko 19/21	PEROTTI ARCHITECTS Arch. Massimo Perotti Via Dei A. Vespeccia n° 1, Grottammare AP 0735735153 • 3478223305	C:\Lavori\Orso\Orso\Orso\Orso\Orso\Orso (Harbour ex Hic)\Progetto	Foglio 10 Particella 193 Sub. ...	Sezione STATO ATTUALE	17/10/2023	A103
								<b>Scale</b>	1:100@A3

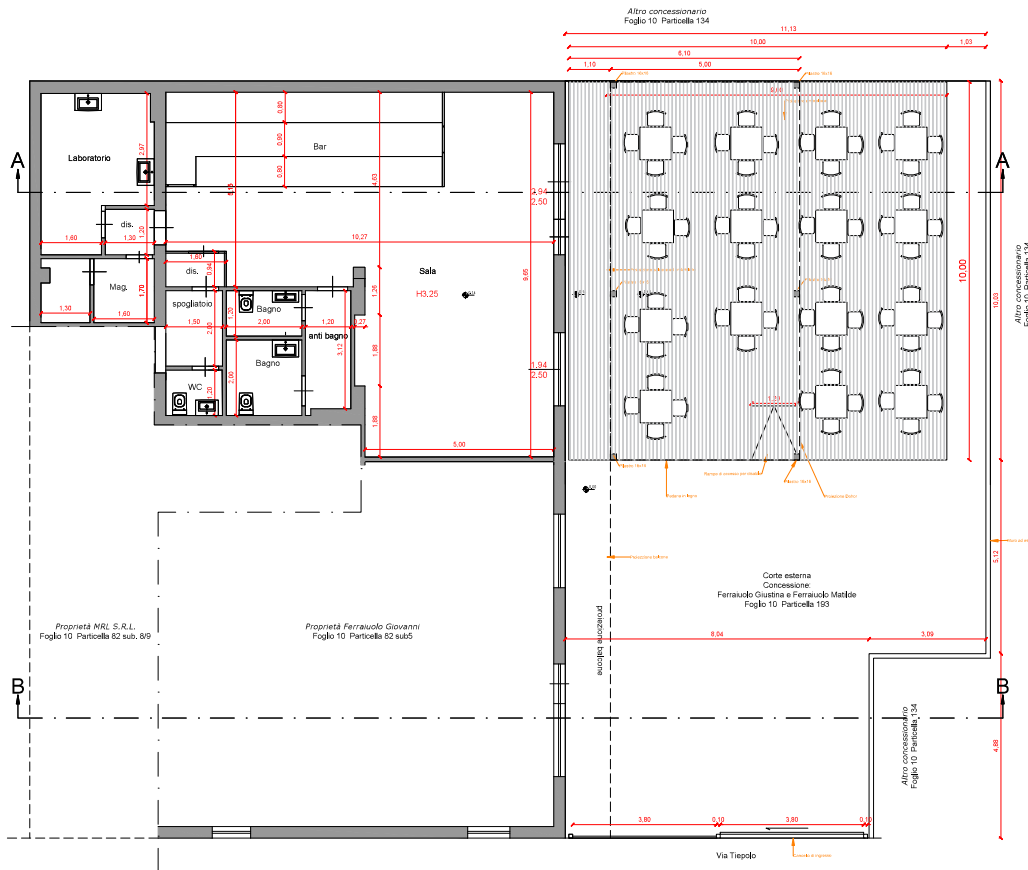

PIANTA PIANO TERRA stato modificato Estivo

<b>Comune di S. Benedetto del T.</b>	<b>Ditta</b> FERRAIUOLO Giustina FERRAIUOLO Matilde	<b>Localita'</b> Via Tiepido 19/21	<b>Il Tecnico</b> PEROTTI ARCHITECTS Arch. Massimo Perotti Via Ober A. Venedicchia n° 1, Grottomare AP 07357735153 - 3478223305	<b>Archivio</b> C:\Lavori\Orsolini Tomas\Orsolini Tomas (Harbour ex Hic)\Progetto	<b>Dati Catastali, Catasto Fabbricati</b> Foglio 10 Particella 193 Sub. ...	<b>ELABORATO REV4</b> Pianta STATO MODIFICATO (estivo)	<b>Data</b> 17/10/2023 <b>Scale</b> 1:100@A3	<b>Numero Tavola</b> A104
--------------------------------------	---	---------------------------------------	---	---	--	---	---	------------------------------

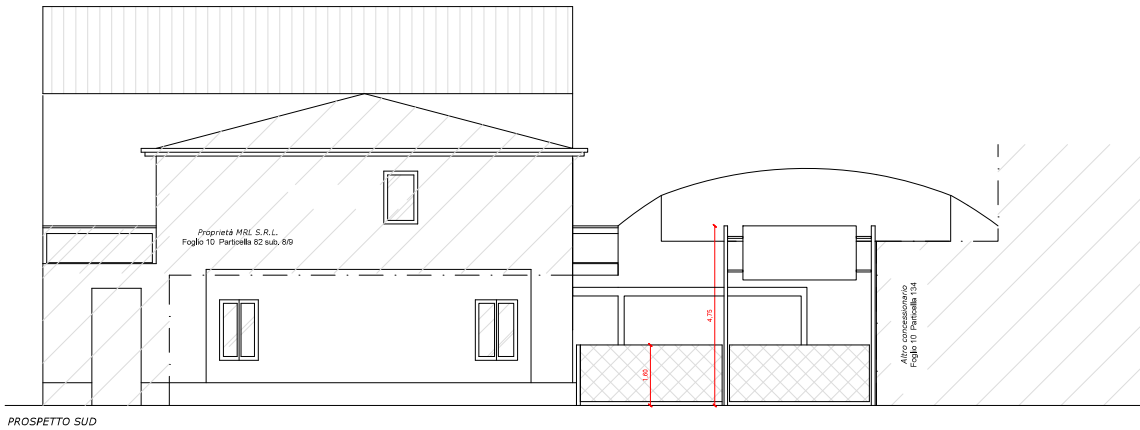

PROSPETTO SUD

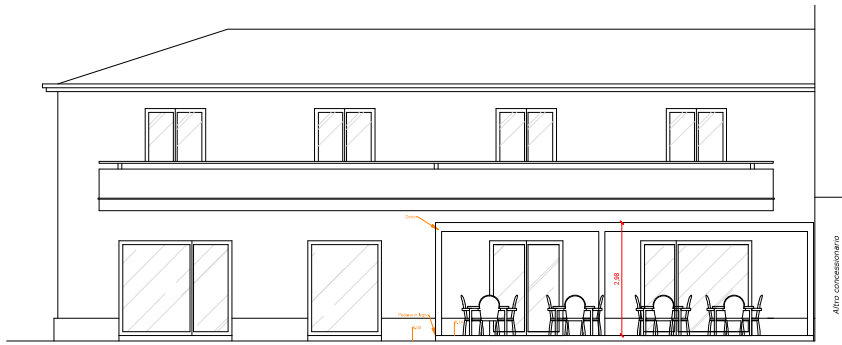

PROSPETTO EST

**Comune di S. Benedetto del T.**

<b>Progetto</b> Variazione del contenuto della concessione demaniale marittima (art. 24 Reg. Cod. Nav.)	<b>Ditta</b> FERRAIUOLO Giustina FERRAIUOLO Marilde	<b>Località</b> Via Tiepoko 19/21	<b>Il Tecnico</b> PEROTTI ARCHITECTS Arch. Massimiliano Perotti Via Ober A. Vespucchia n° 1, Grottammare AP 07357735153 • 3478223305	<b>Archivio</b> C:\Lavori\Orso\Orni Tomas\Orni Tomas (Harbour ex Hic)\Progetto	<b>Dati Catastali, Catasto Fabbricati</b> Foglio 10 Particella 193 Sub. ...	<b>ELABORATO REV4</b> Prospetti STATO MODIFICATO (estivo)	<b>Data</b> 17/10/2023 <b>Scale</b> 1:100@A3	<b>Numero Tavola</b> A105
--	---	--------------------------------------	--	---	--	--	---	------------------------------

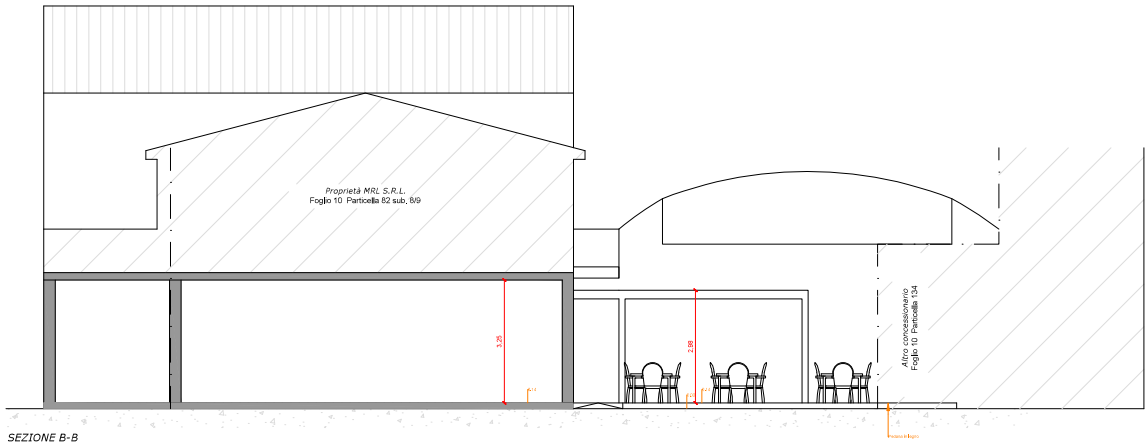
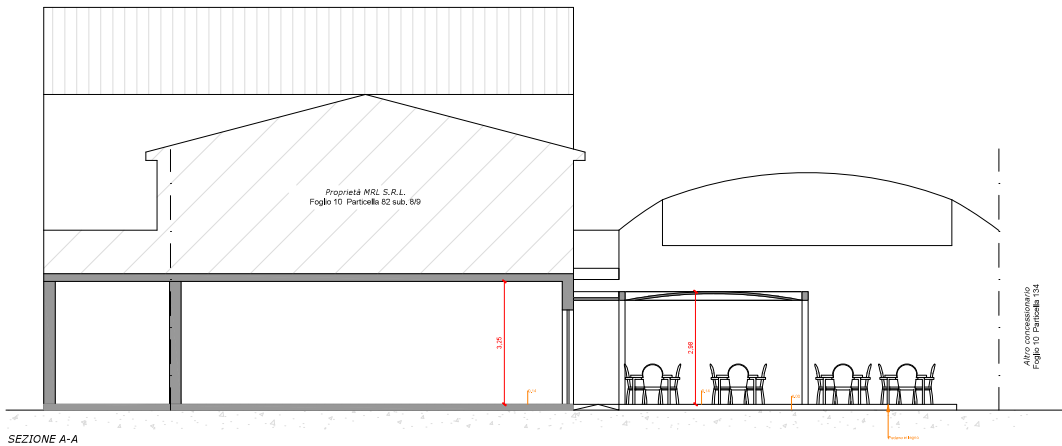

<b>Comune di S. Benedetto del T.</b>		<b>Ditta</b>	<b>Località</b>	<b>Il Tecnico</b>	<b>Archivio</b>	<b>Dati Catastali, Catasto Fabbricati</b>	<b>ELABORATO REV4</b>	<b>Data</b>	<b>Numero Tavola</b>
<b>Progetto</b> Variazione del contenuto della concessione demaniale marittima (art. 24 Reg. Cod. Nav.)		FERRAIUOLO Giustina FERRAIUOLO Marilide	Via Tiepoko 19/21	PEROTTIARCHITECTS Arch. Massimiliano Perotti Via Ove A. Vascopecchia n° 1, Grottammare AP 07357735153 • 3478223305	C:\Lavori\Orso\Orso\Tomas\Orso\Tomas (Harbour ex Hic)\Progetto	Foglio 10 Particella 82 Sub. 8/9	10 193 ...	17/10/2023	A106
							Prospetti STATO MODIFICATO (estivo)	<b>Scale</b>	1:100@A3

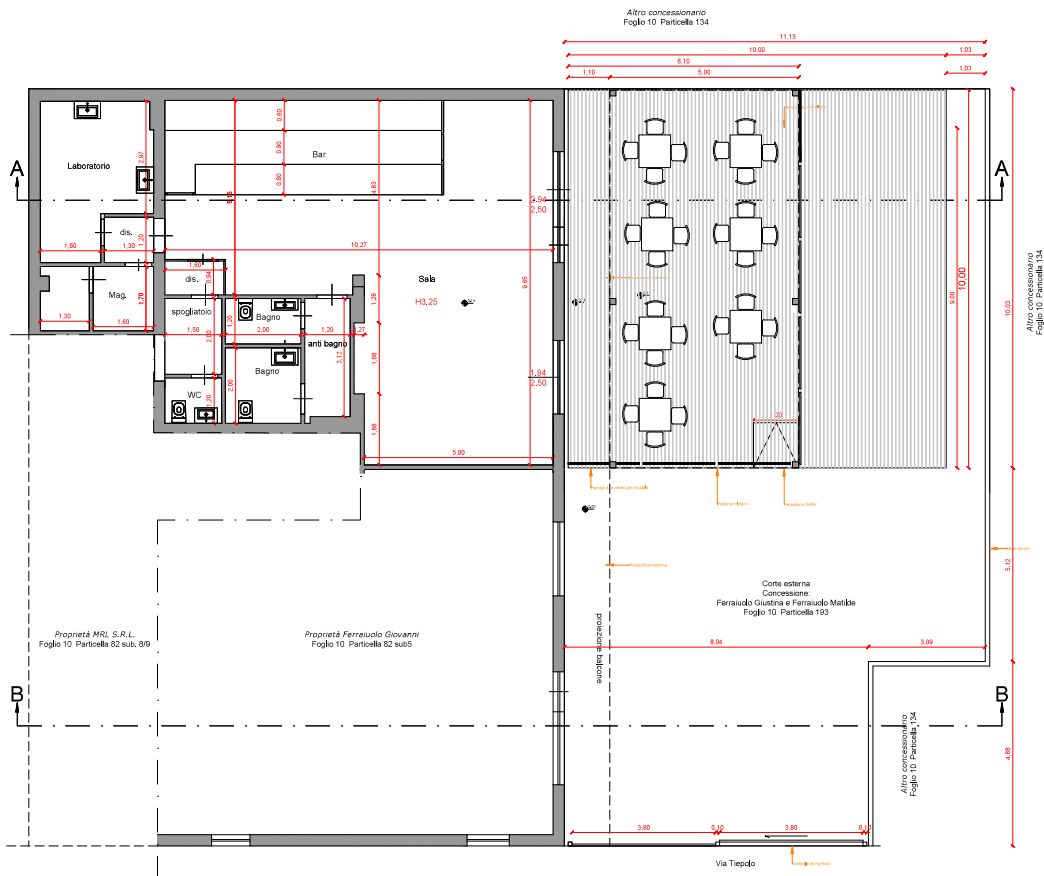

PIANTA PIANO TERRA stato modificato Invernale

<b>Comune di S. Benedetto del T.</b>	<b>Ditta</b> FERRAIUOLO Giustina FERRAIUOLO Metilde	<b>Località</b> Via Tiepodo 19/21	<b>Il Tecnico</b> PEROTTI ARCHITECTS Arch. Massimo Perotti Via Ober A. Vicedecchia n° 1, Grottamare AP 07357735153 • 3478223305	<b>Archivio</b> C:\Lavori\Orso\Ini Tomas\Orso\Ini Tomas (Harbour ex Hic)\Progetto	<b>Dati Catastali, Catasto Fabbricati</b> Foglio 10 Particella 193 Sub. ...	<b>ELABORATO REV4</b> PIANTA STATO MODIFICATO (con allestimento paravento)	<b>Data</b> 17/10/2023 <b>Scale</b> 100@A3	<b>Numero Tavola</b> A107
--------------------------------------	---	--------------------------------------	---	---	--	--	---	------------------------------



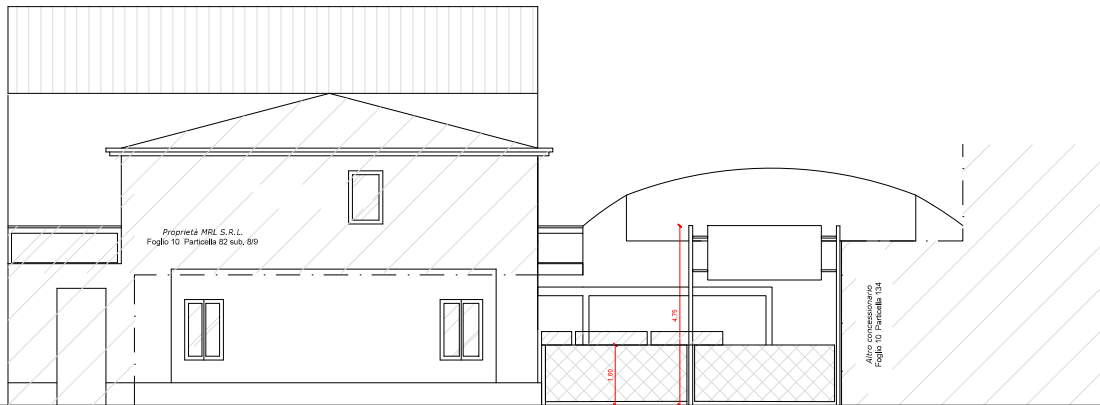

PROSPETTO SUD Invernale

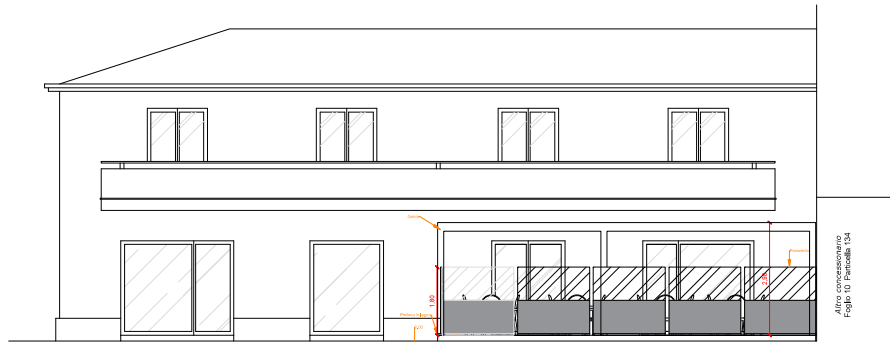

PROSPETTO EST Invernale

Comune di S. Benedetto del T.

**Progetto**  
Variazione del contenuto della concessione demaniale marittima  
(art. 24 Reg. Cod. Nav.)

**Ditta**  
FERRAIUOLO Giustina  
FERRAIUOLO Marilde

**Località**  
Via Tiepoko 19/21

**Il Tecnico**  
PEROTTI ARCHITECTS  
Arch. Massimo Perotti  
Via Dei A. Vespocchia n° 1, Grottammare AP  
0735/735153 • 3478223305

**Archivio**  
C:\Lavori\Orsolini Tomas\Orsolini Tomas  
(Harbour ex Hic)\Progetto

**Dati Catastali, Catasto Fabbricati**  
Foglio 10  
Particella 193  
Sub. ...

**ELABORATO REV4**  
Prospetti STATO MODIFICATO (con  
allestimento paravento)

**Data** 17/10/2023  
**Scale** 1:100@A3

**Numero Tavola**  
A108

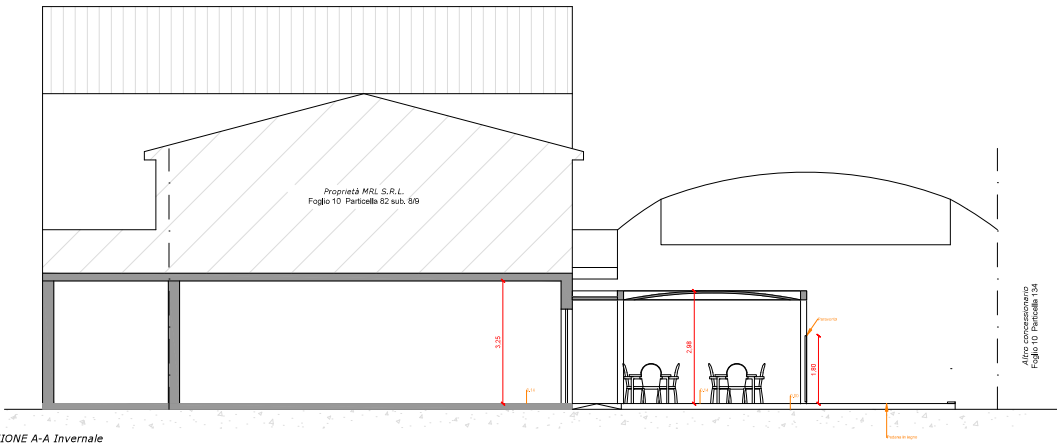

SEZIONE A-A Invernale

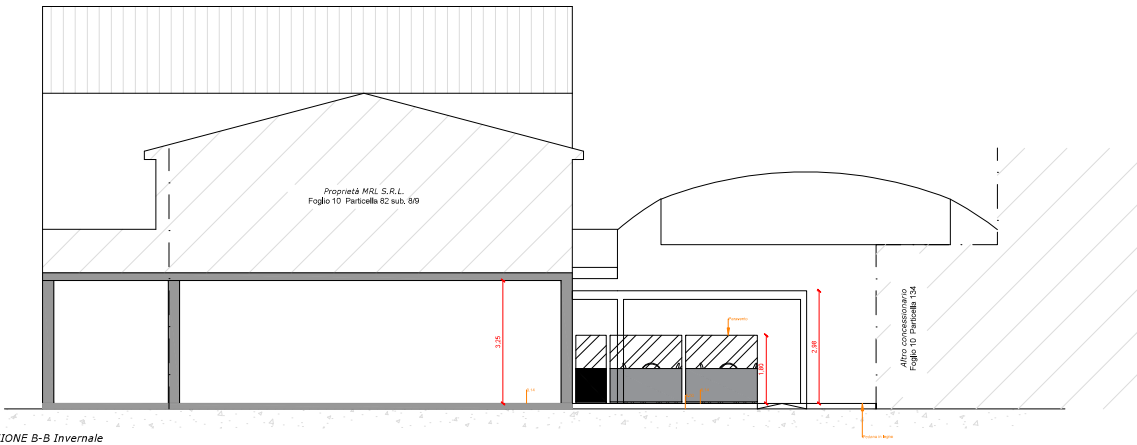

SEZIONE B-B Invernale

<b>Comune di S. Benedetto del T.</b>		<b>Ditta</b>	<b>Località</b>	<b>Il Tecnico</b>	<b>Archivio</b>	<b>Dati Catastali, Catasto Fabbricati</b>	<b>ELABORATO REV4</b>	<b>Data</b>	<b>Numero Tavola</b>
Progetto Variazione del contenuto della concessione demaniale marittima (art. 24 Reg. Cod. Nav.)		FERRAIUOLO Giustina FERRAIUOLO Marilde	Via Tiepob 19/21	PEROTTI ARCHITECTS Arch. Massimo Perotti Via Ove A. Vespocchia n° 1, Grottammare AP 0735735153 - 3478223305	C:\Lavori\Orso\Orso\Tomas\Orso\Tomas (Harbour ex Hic)\Progetto	Foglio Particella Sub.	10 193 ...	17/10/2023	A109
Prospetti STATO MODIFICATO (con allestimento paravento)								<b>Scale</b>	1:100@A3

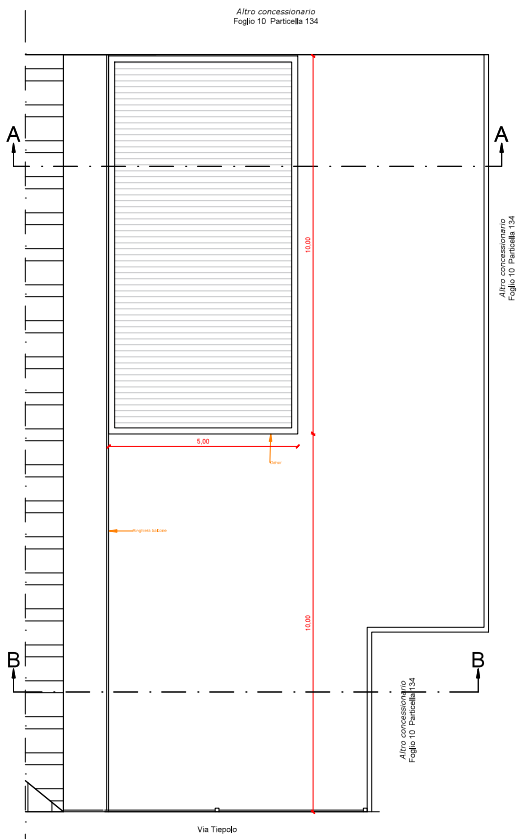

PIANTA COPERTURA stato modificato Ombrellone aperto

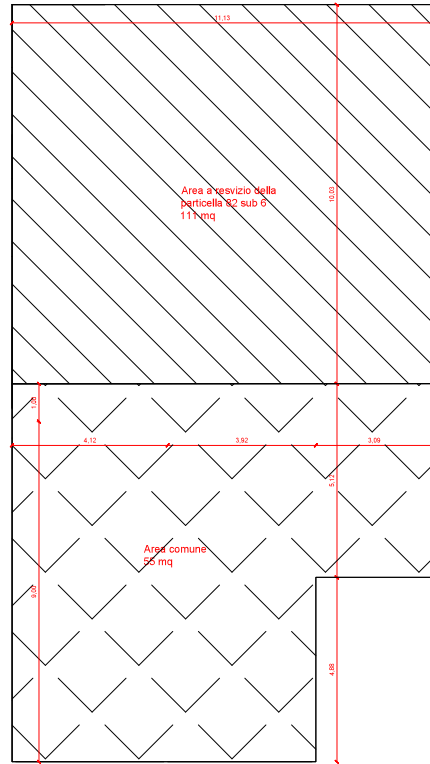

Utilizzo delle superfici

**Comune di S. Benedetto del T.**

**Progetto**

Variazione del contenuto della concessione demaniale marittima (art. 24 Reg. Cod. Nav.)

**Ditta**

FERRAIUOLO Giustina  
FERRAIUOLO Mariilde

**Località**

Via Tiepobè 19/21

**Il Tecnico**

PEROTTI ARCHITECTS  
Arch. Massimo Perotti  
Via Ove A. Vespeccchia n° 1, Grottammare AP  
07357735153 • 3478223305

**Archivio**

C:\Lavori\Orso\Orso\Orso\Orso\Orso\Orso  
(Harbour ex Hic)\Progetto

**Dati Catastali, Catasto Fabbricati**

Foglio 10  
Particella 193  
Sub. ...

**ELABORATO REV4**

Pianta copertura STATO MODIFICATO

**Data** 17/10/2023

**Scale** 100@A3

**Numero Tavola**

A110