



STUDIO TECNICO GEOM. SIMONE FELLI

Via delle Zeppelle, 13 - 63100 Ascoli Piceno
Part. IVA 01751640440 - Cod. Fisc. FLLSMN79A20A462X
Telefono/Fax 0736/263600 - Cell. 347/4538194
E-mail: fellisimone@tiscali.it

AUTORITA' DI SISTEMA PORTUALE DEL MARE ADRIATICO CENTRALE

Settore Risorse Finanziarie, Regolamentazione e Gestione del Territorio

PORTO DI SAN BENEDETTO DEL TRONTO

Rinnovo concessione in scadenza al 31/12/2017
relativa a tratto di suolo demaniale
marittimo di mq 226,35 , in Via Pigafetta
n° 12, allo scopo di mantenere un manufatto
dello Stato (Partita n° 60 Mod. 23/D1)
adibito a deposito. (Pr.02/126).

Dati Catastali

NCEU - Foglio 5 - P.lla 715

Tavola

UNICA

Data Emissione

NOVEMBRE 2017

Scala Elaborato

1:100

**Estratto di mappa catastale
Piante - Prospetti - Sezione
Riepilogo Superfici e Volumi**

Progetto Preliminare

Progetto Definitivo

Progetto Esecutivo

COLLEGIO PROVINCIALE
TECNICO INCARICATO
GEOM. SIMONE FELLI

Collegio Provinciale
Geometri e Geometri Laureati
di Ascoli Piceno

Iscrizione Albo
N. 1020

Geometa
Simone Felli

Simone Felli

La Committenza

**RAFFAELE
Group Soc. Coop.**

OP Pesca RAFFAELE GROUP Soc. Coop. Agr.

IMPRESA DI PESCA
Via Della Liberazione n.29

63074 San Benedetto Del Tronto (AP)

Cod. Fisc. e P. IVA: 02274770441 - n. REA AP202821
raffaelegroup.op@gmail.com - raffaelegroup@pec.it

Ministero dell'Economia
e delle Finanze
MARCA DA ROLLO
€1,00
UNO/00
Agenzia Entrate
00004565 00001388 WD4P2001
00038410 20/09/2018 09:44:03
4578-00010 DD2BC4156DDAAGFB
IDENTIFICATIVO : 01161120017422



Raffaele

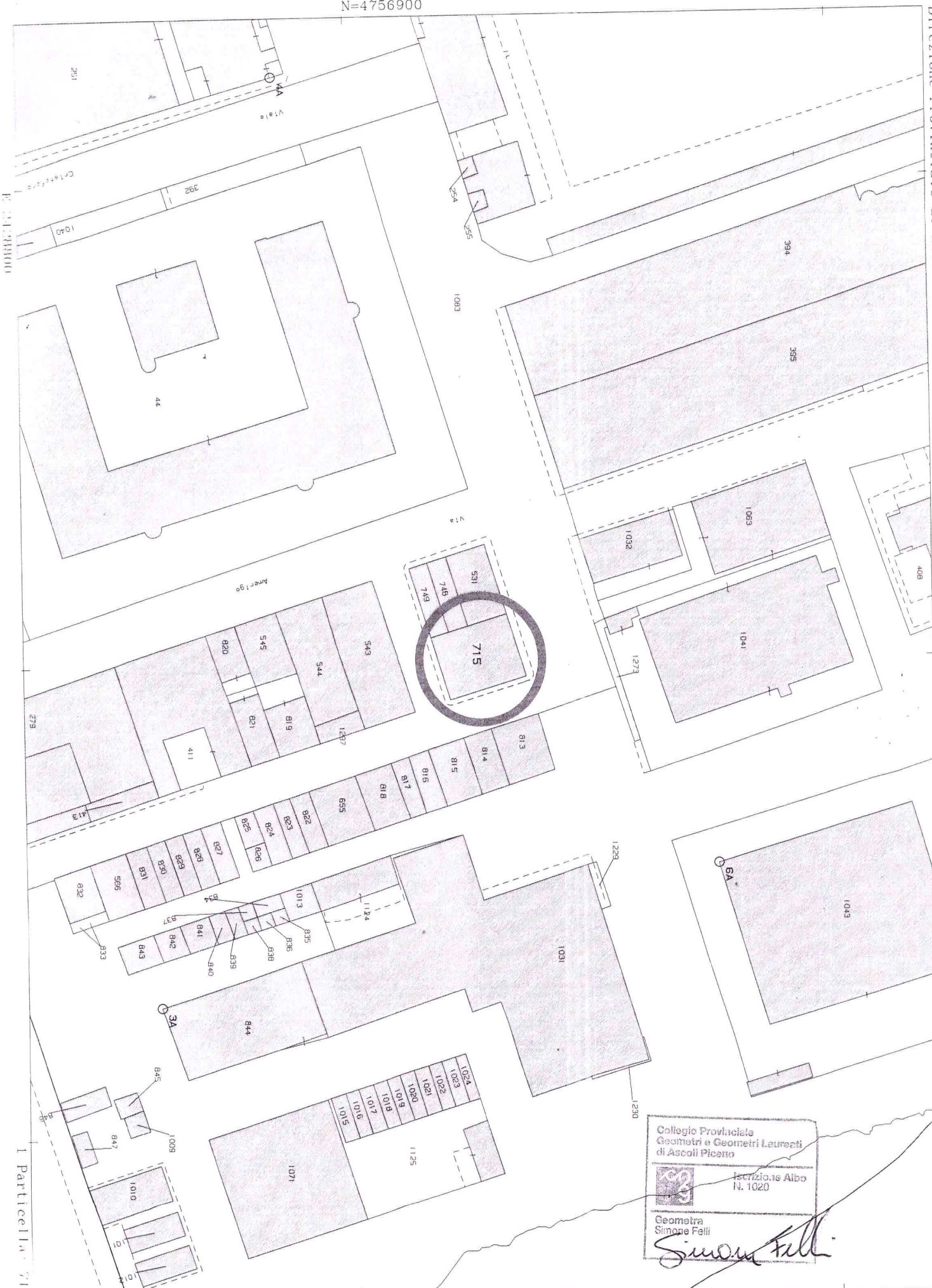

Collegio Provinciale
Geometri e Geometri Laureati
di Ascoli Piceno



Iscrizione Albo
N. 1020

Geometra
Simone Felli

Simone Felli

I Particella: 715

PIANO TERRA

Scala 1:100

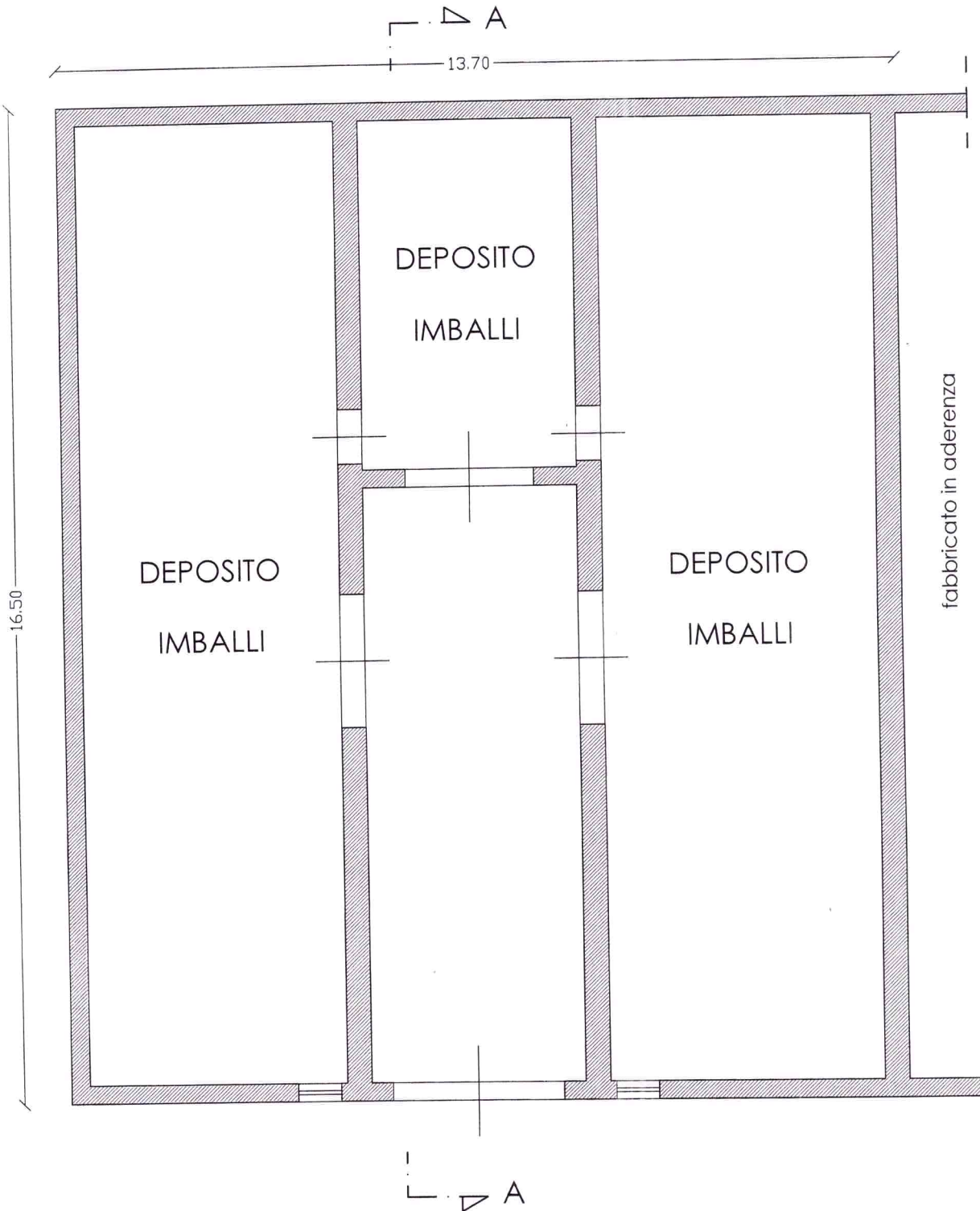

IL TECNICO

Geom. Simone Felli

Collegio Provinciale Geometri di Genova e La Spezia
Simone Felli Incarico Albo n. 1080
Geometra Simone Felli

RIEPILOGO SUPERFICI



Sup. Coperta Piano Terra :
ml (13,70 x 16,50) = mq 226,05

RIEPILOGO VOLUMI

Vol. = Sup. x h mq 226,05 x ml 5,85 = mc 1.322,39



IL TECNICO

Geom. Simone Felli

Simone Felli



SEZIONE A-A

Scala 1:100

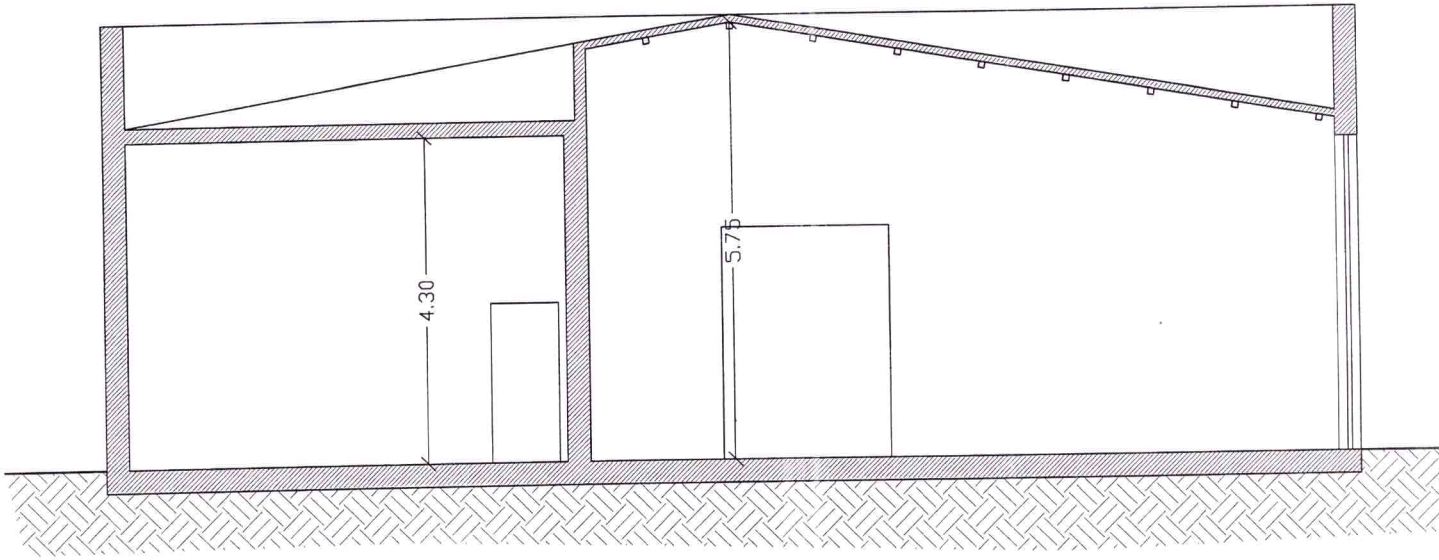

PROSPETTO EST

Scala 1:100

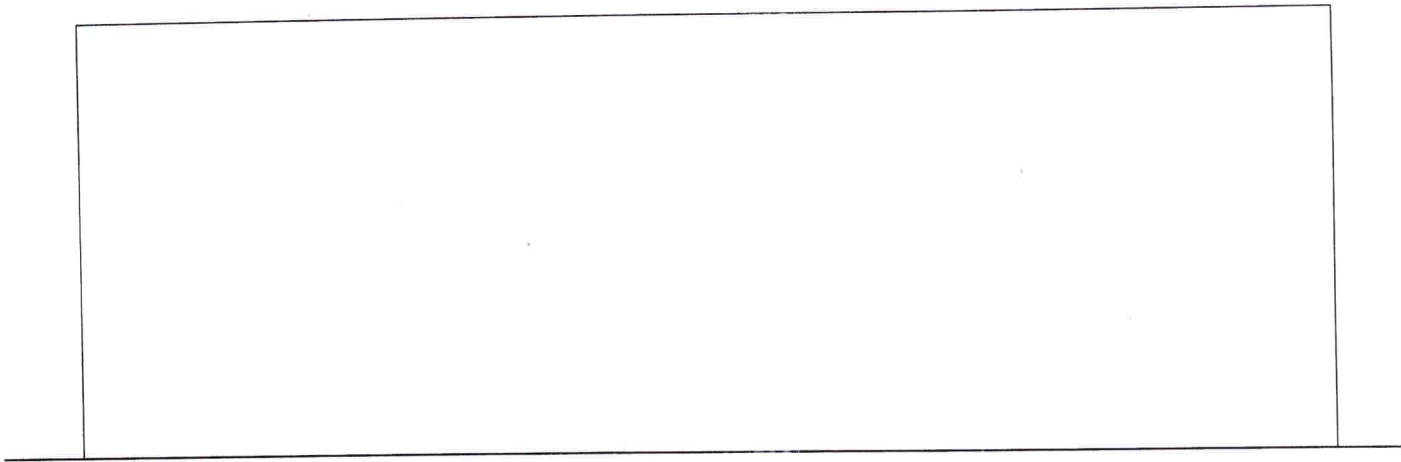

PROSPETTO SUD

Scala 1:100

5.85

fabbricato in aderenza

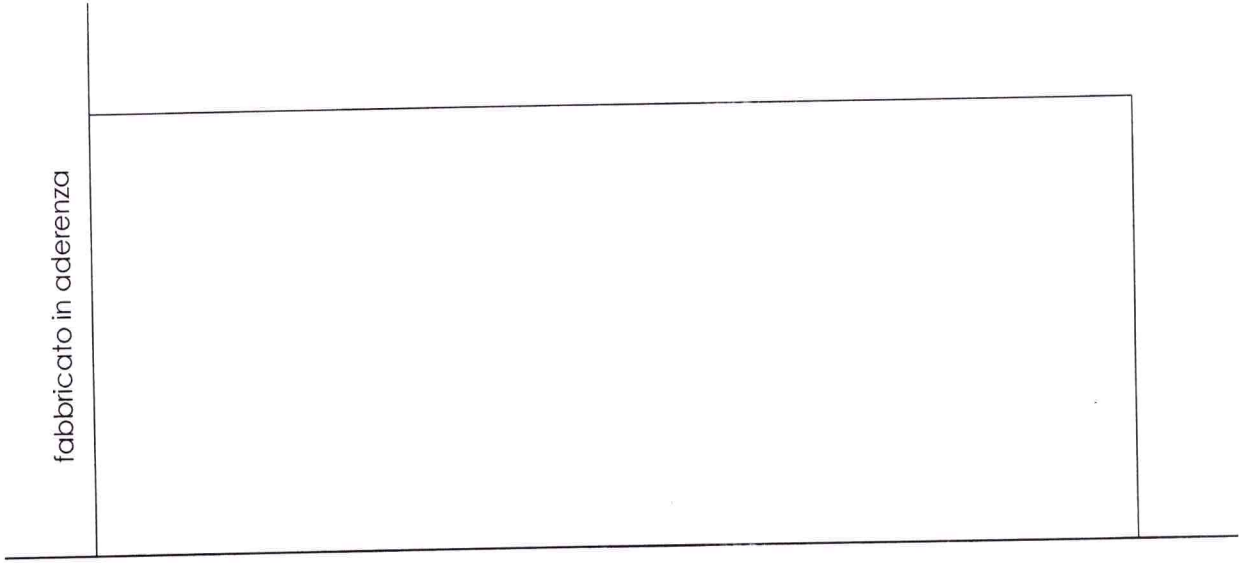

PROSPETTO NORD

Scala 1:100

5.85

fabbricato in aderenza

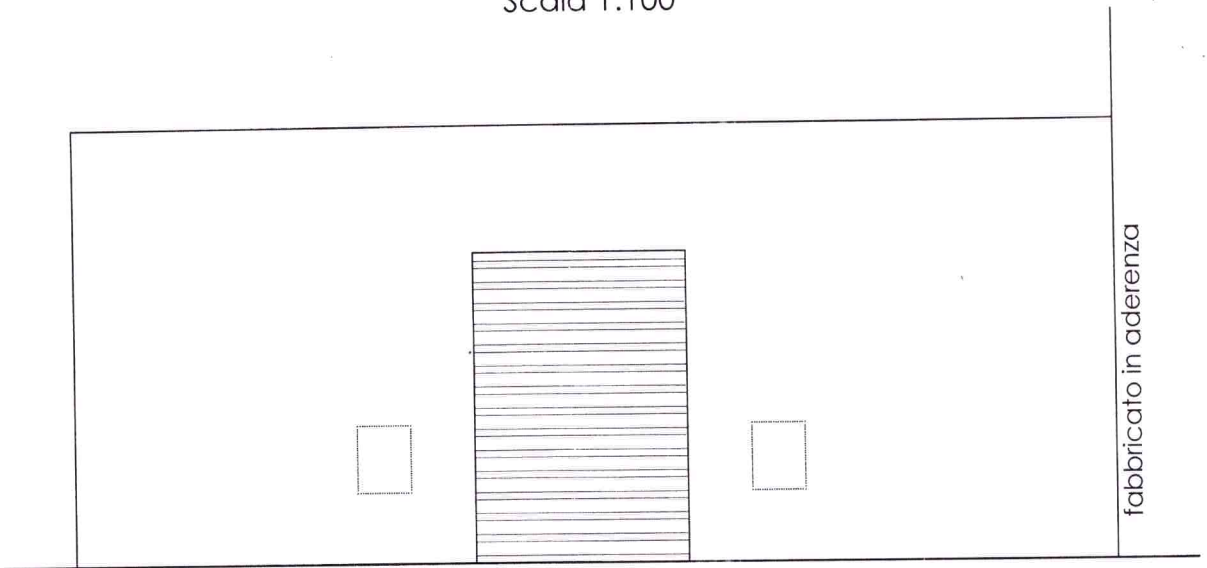

IL TECNICO

Geom. Simone Felli

