

DEMANIO MARITTIMO

OGGETTO: Domanda per il rilascio di concessione demaniale marittima di durata quadriennale (art. 36 Cod. Nav.) – CDM 04-17/2017 e CDM 04-16/2017. Unificazione licenze in un unico titolo e regolarizzazione del tratto fognario ubicato al di sotto della concessione Mari.ter. PLANIMETRIE GENERALI DELL'AREA INTERESSATA.

IL TECNICO

DATA

IL COMMITTENTE

Ing. Giannicola Ruggieri

27/09/2023

Soc. Shellfish s.r.l.

Ing. Giannicola Ruggieri

PLANIMETRIA GENERALE DEL PORTO DI ORTONA

SCALA 1: 10.000

Ubicazione CDM 16 - 2017 e CDM 17 - 2017

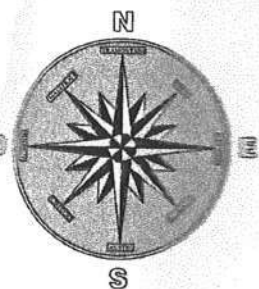
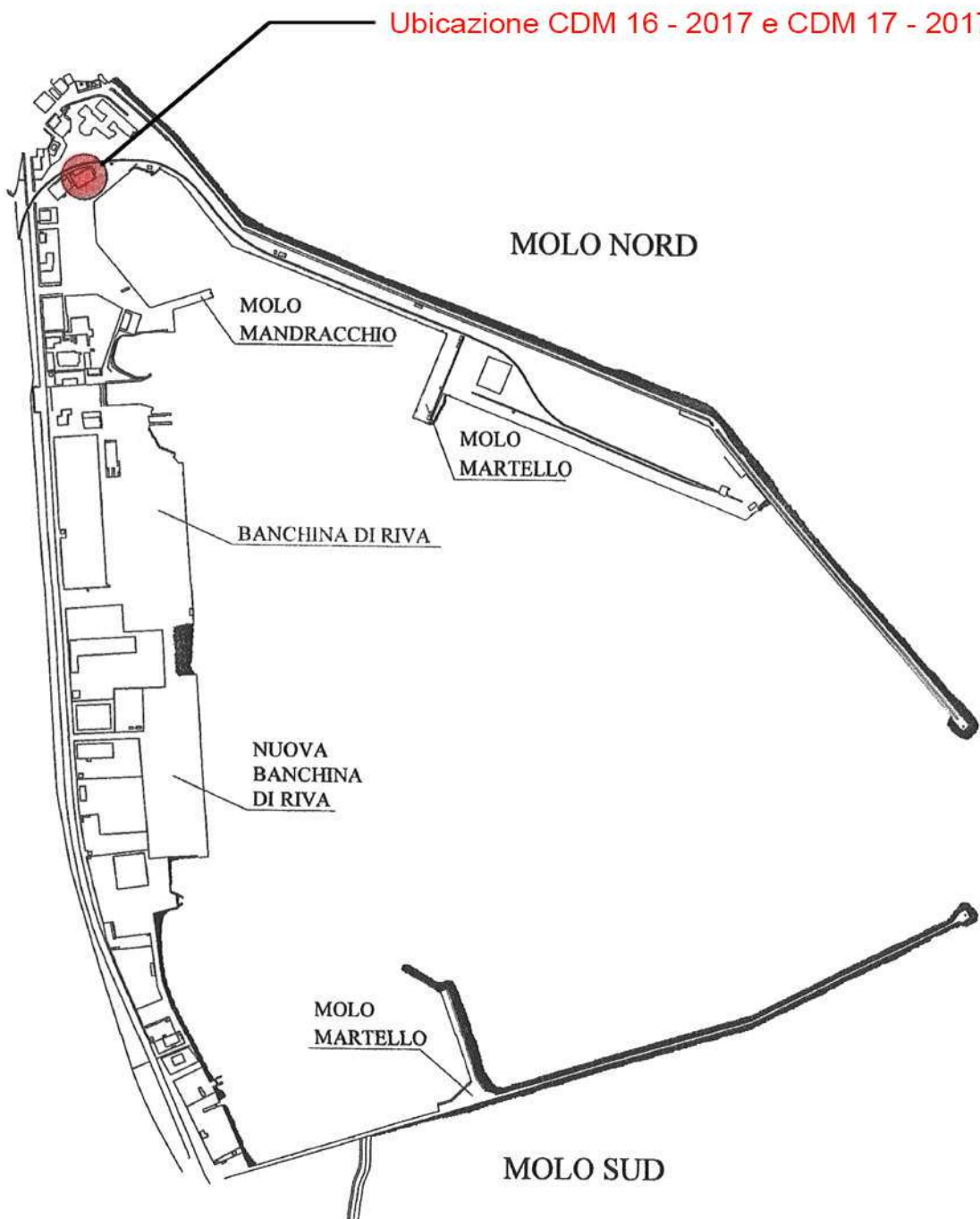

Giannicola Ruggieri

E
AUTORITA' DI SISTEMA PORTUALE DEL MARE ADRIATICO CENTRALE
Protocollo N. 0016286/2023 del 28/09/2023

PLANIMETRIA GENERALE SU BASE CATASTALE



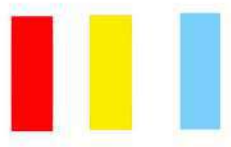

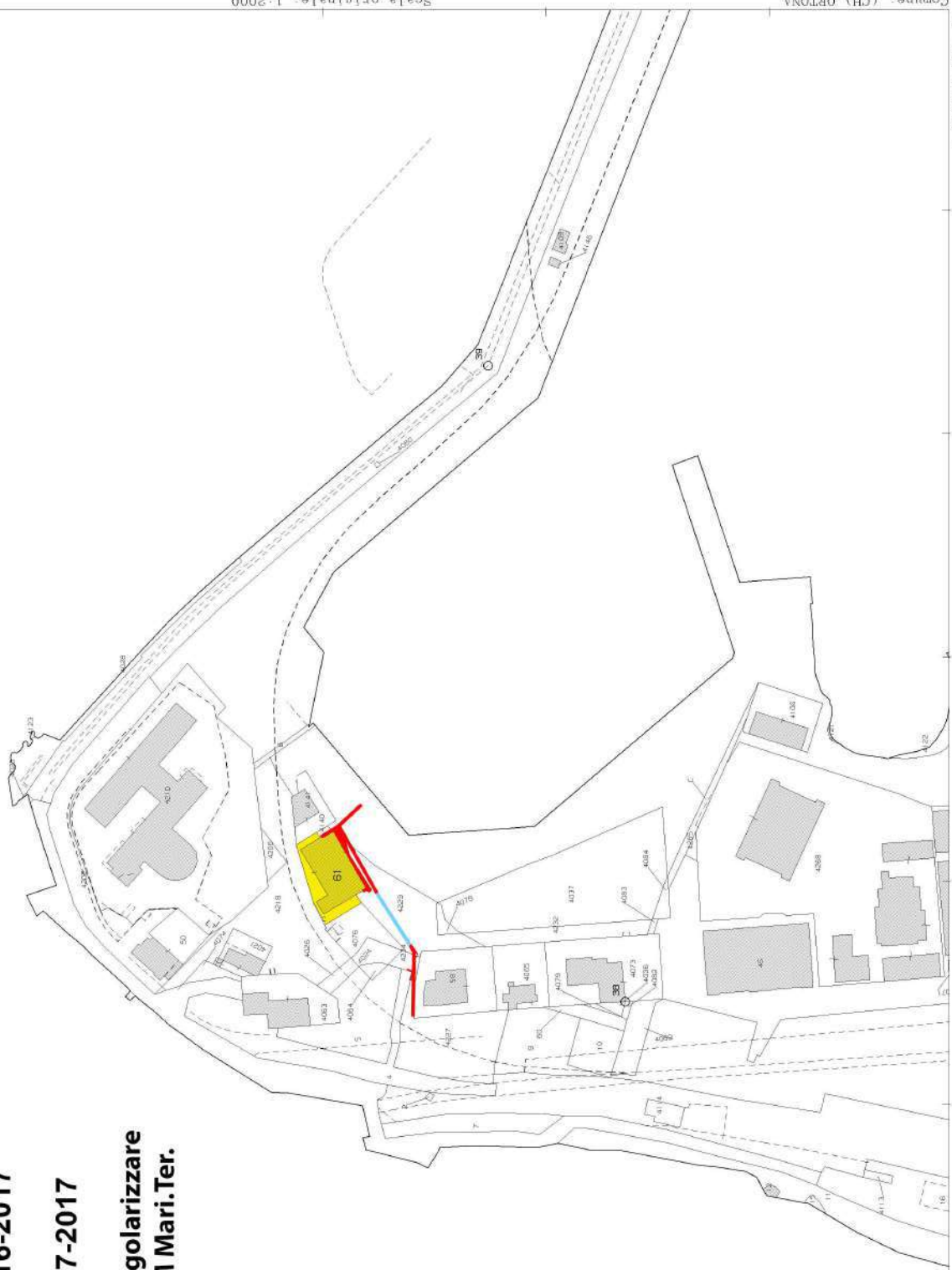

SCALA 1 : 2000



- Ubicazione CDM 16-2017
- Ubicazione CDM 17-2017
- Tratto fognario da regolarizzare ubicato sotto la CDM Mari.Ter.



PLANIMETRIA GENERALE

-  CDM 17/2017 - Fabbricato mq. 547,30
-  CDM 16/2017 - Condotta fognaria OR1: mq. 125,51 + OR2: mq. 42,63
-  CDM 17/2017 - Tettoia mq. 12,40
-  CDM 17/2017 - Nuova ala mq. 49
-  CDM 17/2017 - Superficie scoperta mq. 176,30
-  Tratto fognario da regolarizzare ubicato sotto la CDM Mari.Ter.: mq. 30,60

Superficie totale lorda opificio
 (fabbricato + tettoia + nuova ala): Mq. 608,70

Volume totale lordo opificio
 (fabbricato + tettoia + nuova ala): Mc. 5107,71

in questa zona la condotta prosegue su strada Via Cervara sino al pozzetto comunale

OR 2 = mq. 42.63

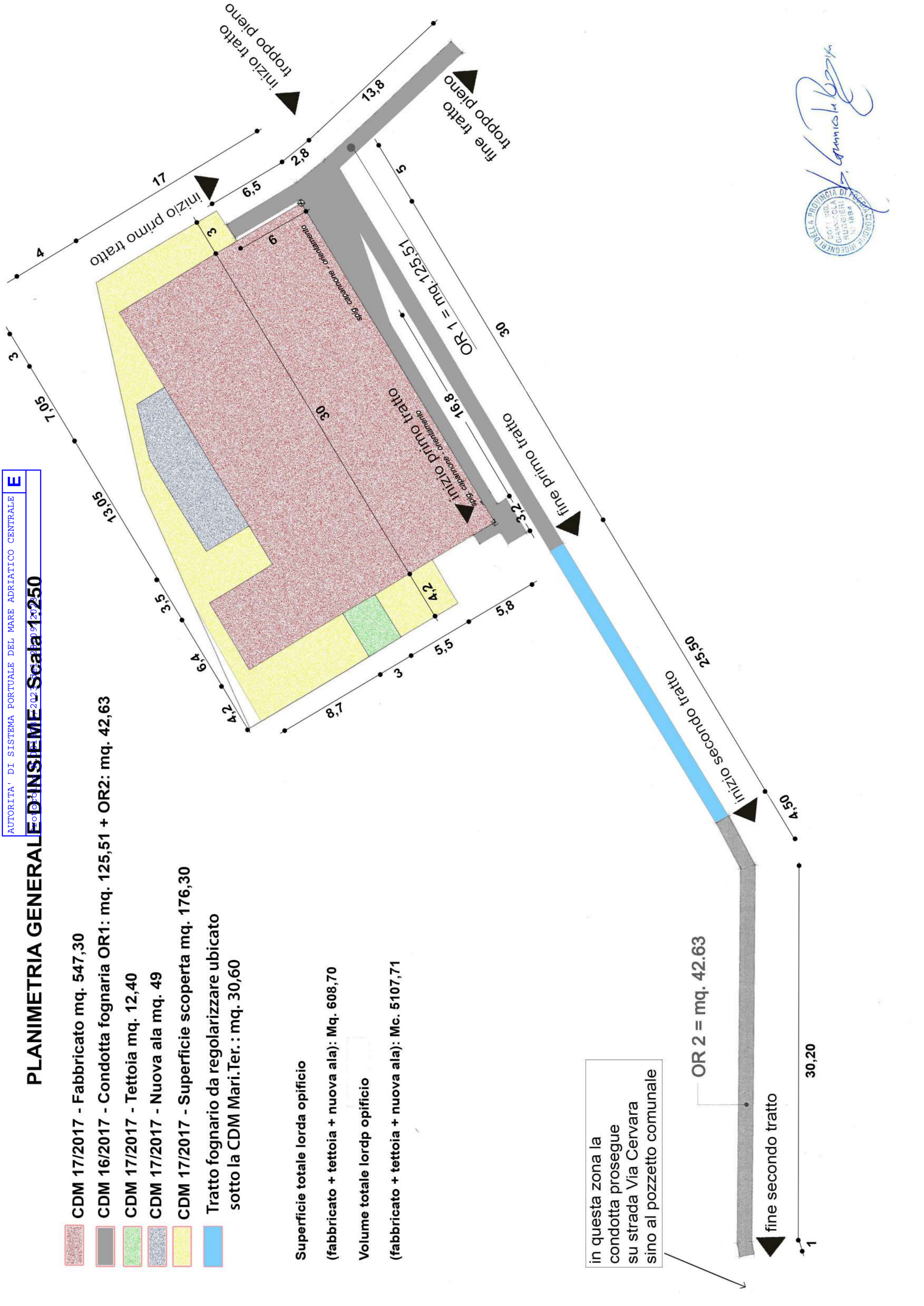

CDM 17/2017 - PLANIMETRIA QUOTATA CON VOLUMI E SUPERFICI

PIANO INTERRATO - Scala 1:100

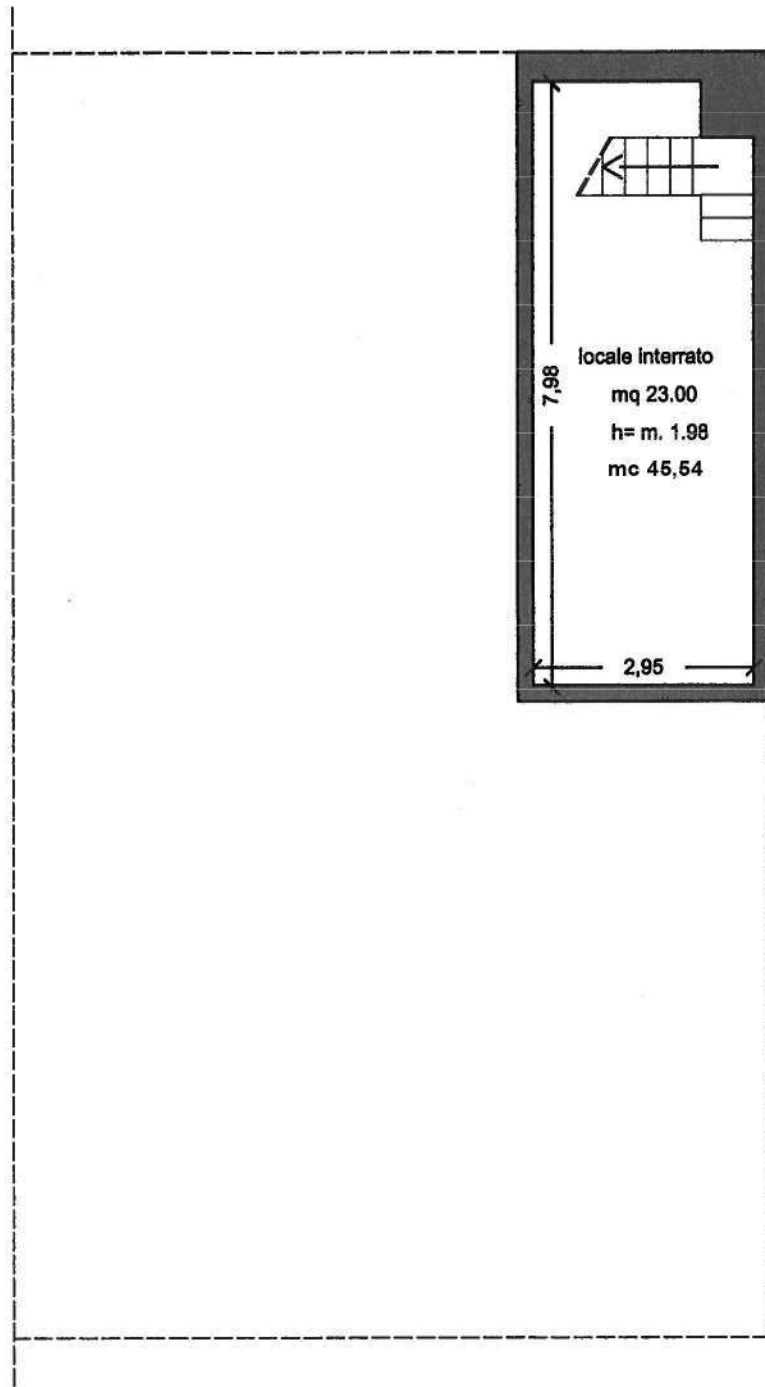

E
AUTORITA' DI SISTEMA PORTUALE DEL MARE ADRIATICO CENTRALE
Protocollo N. 0016286/2023 del 28/09/2023



Giannicola Ruggieri

Annalisa
 COPIA INGIUNTA
 CANTUCOLA
 FIDUCIARI
 N. 1894
 INGEGNERIA
 DELLA PROVINCIA DI PESCARA
 66030

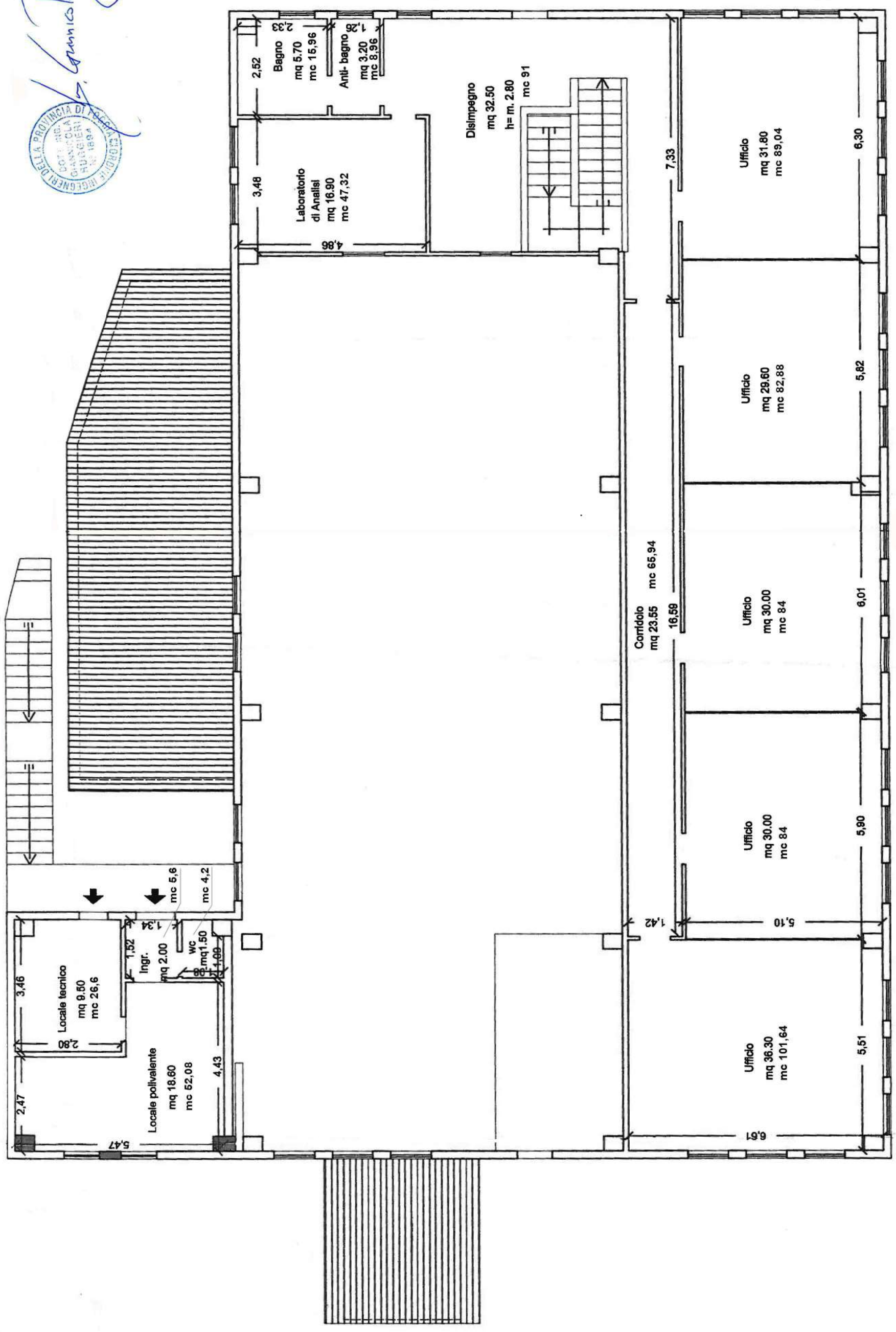

23,00

30,00

17,00

Stampa e firma professionale: Dott. Ing. Giancarlo Ruggieri, N. 1894, Provincia di Pescara.

CDM 16/2017 - PLANIMETRIA QUOTATA - PRIMO TRATTO - Scala 1:100

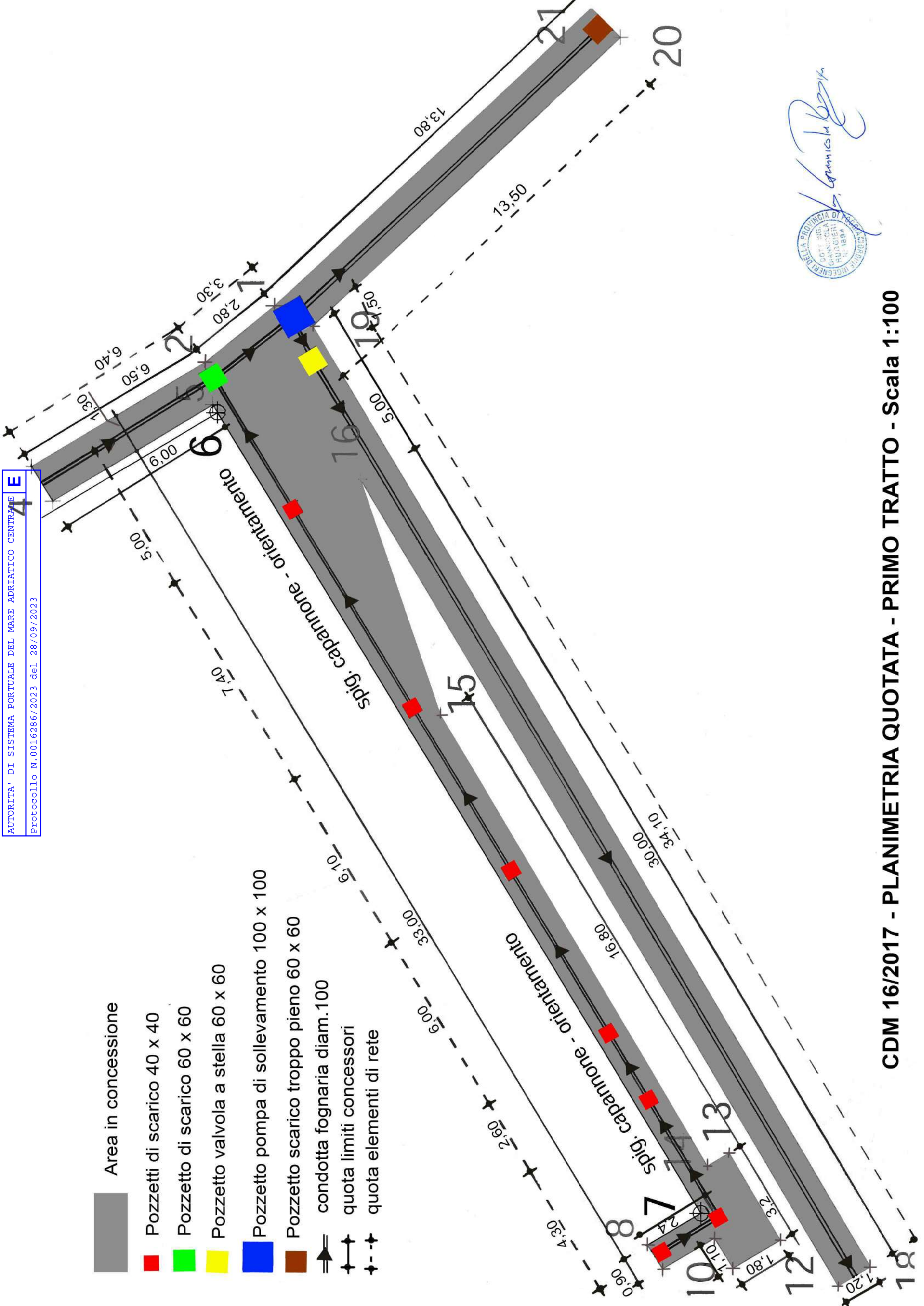

- Area in concessione
- Pozzetti di scarico 40 x 40
- Pozzetto di scarico 60 x 60
- Pozzetto valvola a stella 60 x 60
- Pozzetto pompa di sollevamento 100 x 100
- Pozzetto scarico troppo pieno 60 x 60
- condotta fognaria diam.100
- quota limiti concessori
- quota elementi di rete



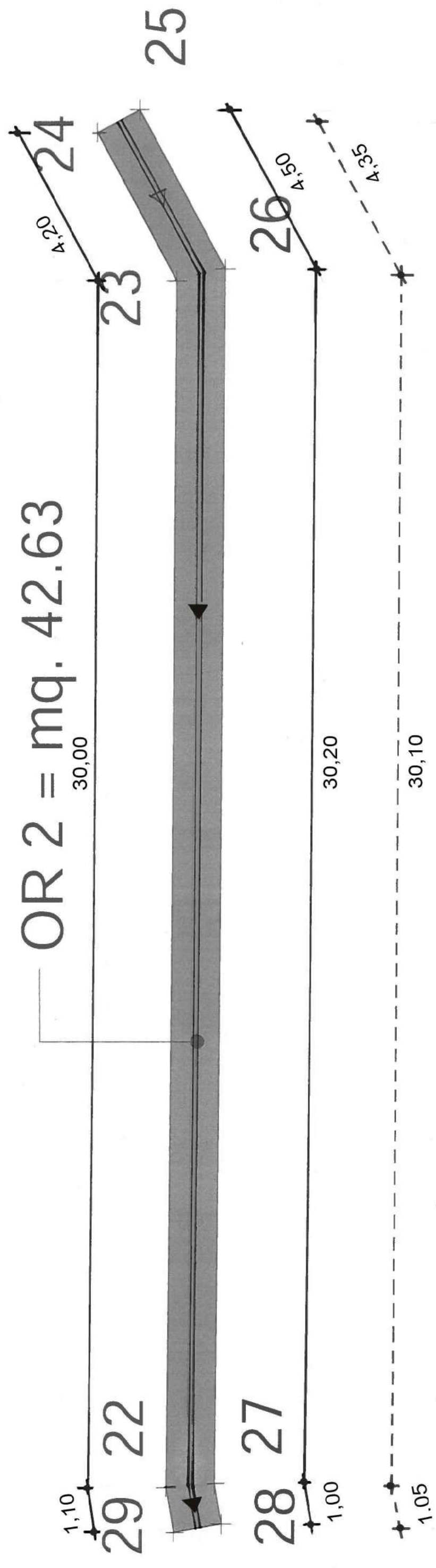

CDM 16/2017 - PLANIMETRIA QUOTATA - SECONDO TRATTO - Scala 1:100

- Area in concessione
- condotta fognaria diam.100
- quota limiti concessori
- quota elementi di rete



Stampa della Provincia di Pescara e firma del progettista.

PLANIMETRIA QUOTATA - TRATTO DA REGOLARIZZARE - SCALA 1:100

-  tratto fognario da regolarizzare ubicato sotto la CDM Mari.Ter. : mq. 30,60
-  condotta fognaria diam. 100
-  quota limiti concessori
-  quota elementi di rete

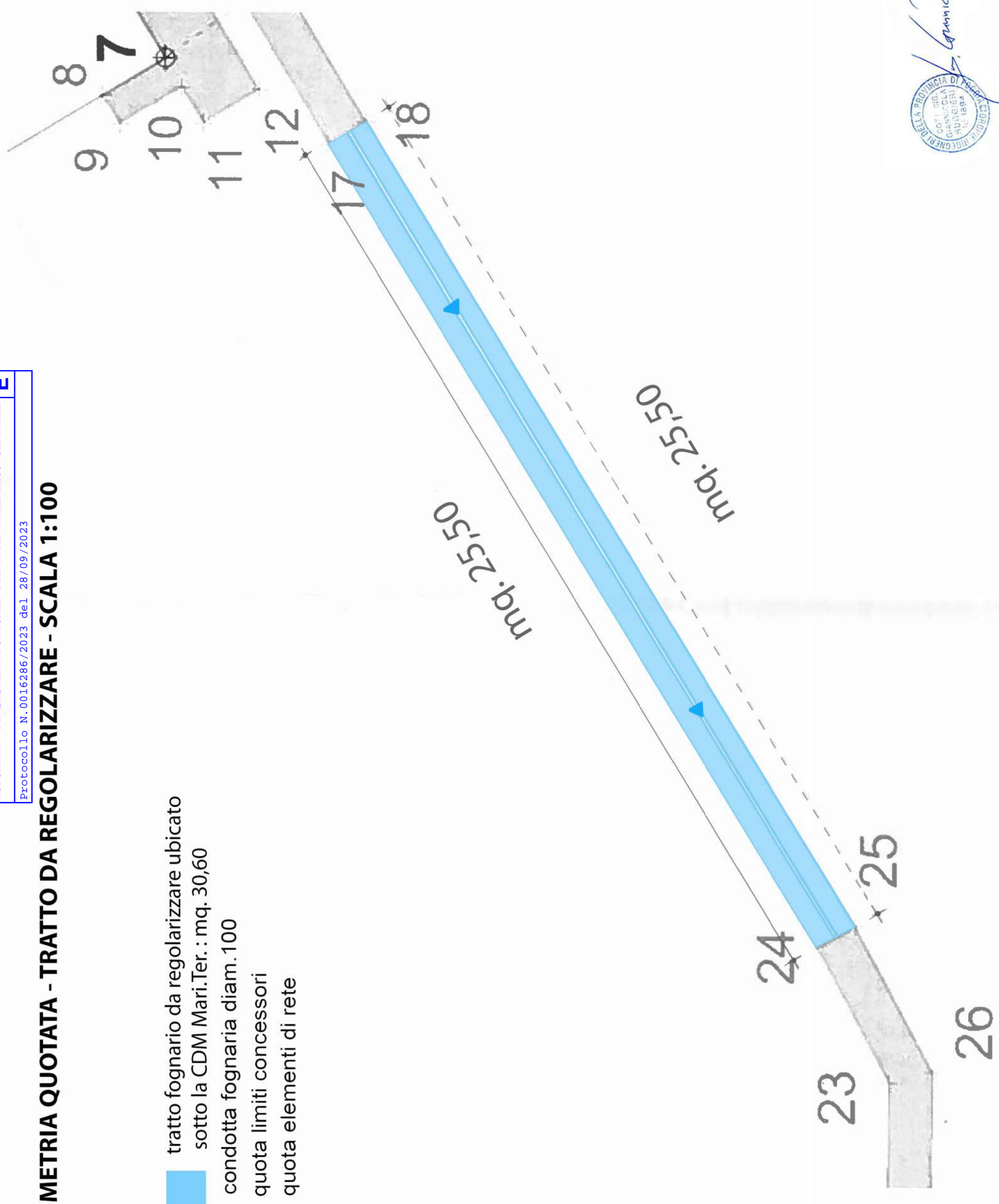

Ing. Annalisa B...
Ingegnere