



AUTORITA' DI SISTEMA PORTUALE DEL MARE ADRIATICO CENTRALE

Il Presidente, Ing. Vincenzo Garofalo rende noto che, con prot. n. ARR-15063-29_11_2021 così come integrata e modificata con prot. n. ARR-1164-02_02_2022 e ARR-5412-02_05_2022, è pervenuta da parte del Comune di San Benedetto del Tronto - C.F./P.I. 00360140446 - la domanda di variazione ai sensi dell'art. 24 Reg. Cod. Nav. della concessione demaniale n. 02-3/2021 del 18/05/2021, rep. 1782, per estensione della scadenza fino al 31/12/2022 con utilizzo di un'area demaniale marittima mq. 640,00 destinata alla installazione del cantiere edile finalizzato alla conclusione dei lavori relativi al complesso operativo a terra destinato agli operatori della piccola pesca locale New Seafood Commerce e relative attività connesse.

AVVISA

Tutti coloro che possano avervi interesse a presentare entro il termine di giorni 20 (venti) dalla pubblicazione del presente avviso, eventuali osservazioni e/o opposizioni.

1. Oggetto: estensione della durata della concessione n. 02-3/2021, rep. 1782, per utilizzo di un'area demaniale marittima mq. 640,00 per la conclusione dei lavori relativi al complesso operativo a terra destinato agli operatori della piccola pesca locale New Seafood Commerce e relative attività connesse
2. Durata: fino al 31/12/2022
3. Canone base anno 2022: € 2.698,75*

(*misura minima del canone applicabile per come comunicato con Circolare n°3 del 29/12/2021 del Ministero delle Infrastrutture e delle Mobilità sostenibili)

Si avverte che, decorso il predetto termine, si darà ulteriore corso alle procedure istruttorie in ordine al rilascio del titolo richiesto dal soggetto sopra indicato, fatte salve le collaterali valutazioni e determinazioni di competenza di questo Ente.

Ancona, 12.5.2022

**Il Dirigente Demanio
Imprese e Lavoro Portuale
Avv. Giovanna Chilà**

**Il Presidente
Ing. Vincenzo Garofalo**

Realizzazione del complesso operativo a terra destinato agli operatori della piccola pesca locale "NEW SEAFOOD COMMERCE"

scala 1:1000

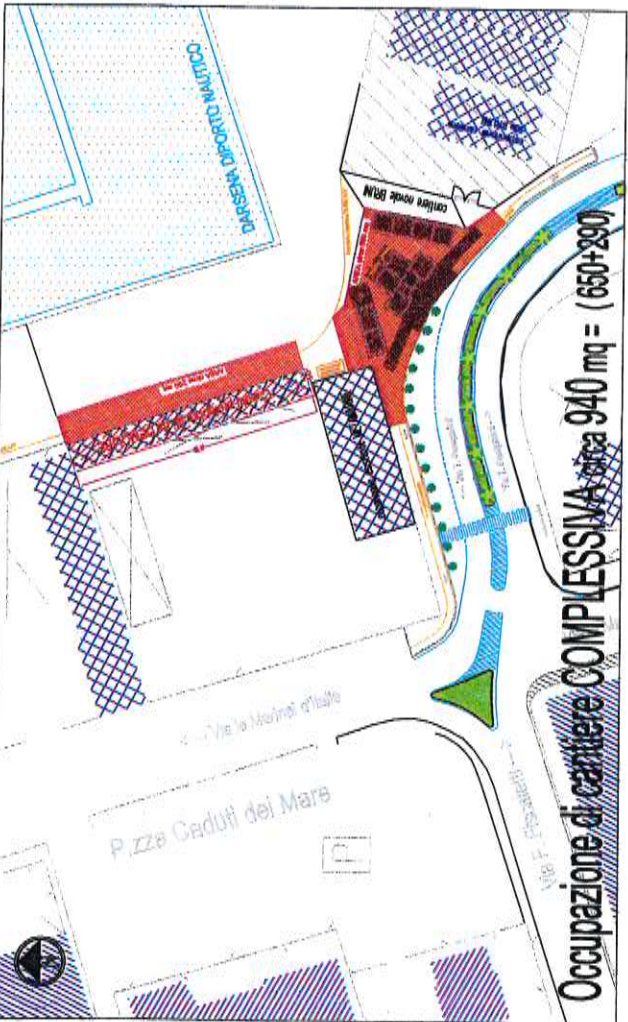

Occupazione di cantiere **COMPLESSIVA** circa 940 mq = (650+290)

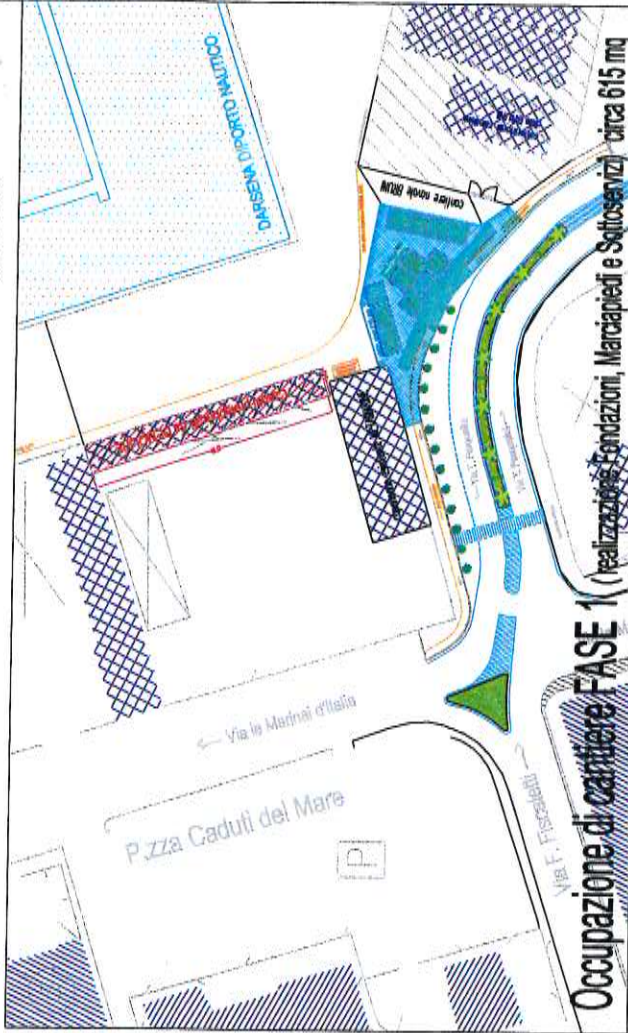

Occupazione di cantiere **FASE 1** (realizzazione Fondazioni, Marciapiedi e Sottoservizi) circa 615 mq

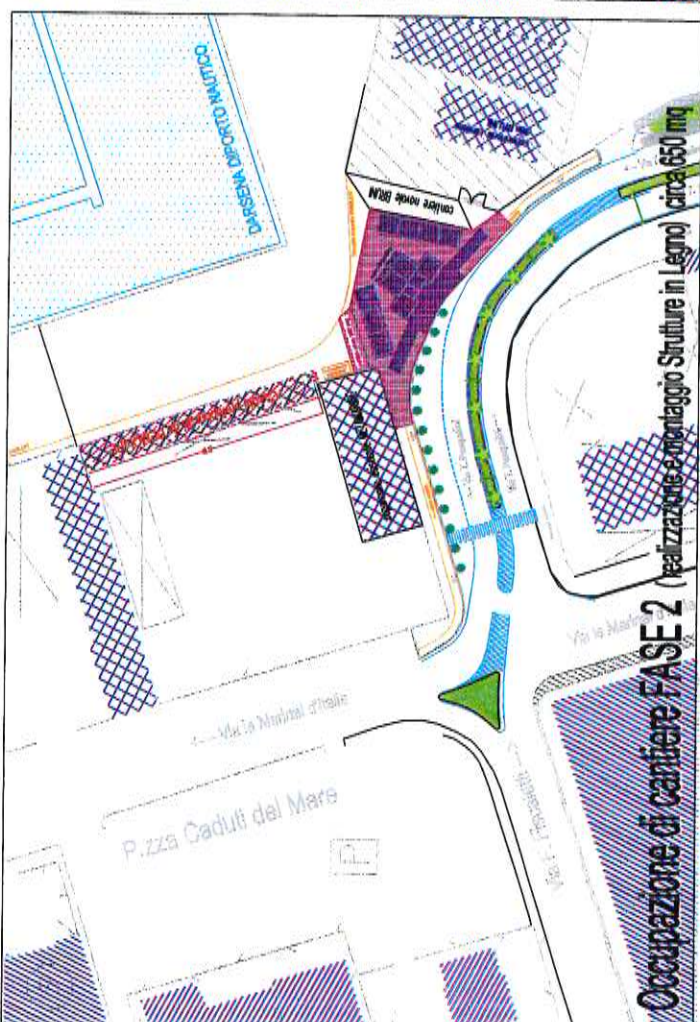

Occupazione di cantiere **FASE 2** (realizzazione e montaggio Strutture in Legno) circa 650 mq

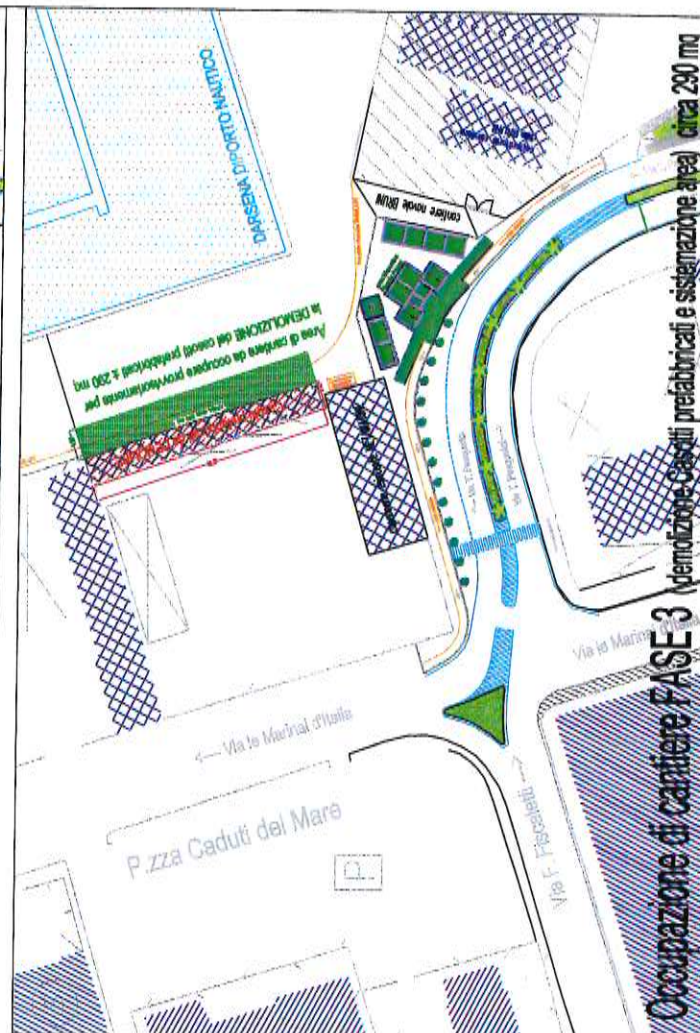

Occupazione di cantiere **FASE 3** (demolizione Caselli prefabbricati e sistemazione area) circa 290 mq