

Da "Immobiliare Tre S PEC" <immobiliaretressnc@pec.it>
A "segreteria@pec.porto.ancona.it" <segreteria@pec.porto.ancona.it>
Data giovedì 13 gennaio 2022 - 21:47

ARR-000366-14_01_2022

I: ISTANZA DI RILASCIO CONCESSIONE

Da: Brandi Luana <brandi.luana@gmail.com>
Inviato: giovedì 13 gennaio 2022 21:46
A: 'segreteria@porto.ancona.it' <segreteria@porto.ancona.it>
Oggetto: ISTANZA DI RILASCIO CONCESSIONE

Buonasera,

in merito al bando di gara per l'aggiudicazione di un posto barca nel porto di Pesaro,
allego la documentazione richiesta.

Se dovesse mancare qualcosa sarà mia premura integrare quanto prima.

Non avendo un indirizzo personale di pec, invio a questa mail come da telefonata intercorsa con
vs. ufficio e con pec della mia azienda immobiliaretressnc@pec.it

In attesa di gentile riscontro, porgo cordiali saluti.

Stefano Serafini (338-7512089)

Allegato(i)

domani di primo rilascio.pdf (1415 KB)
modello domanda D1.pdf (2491 KB)

ADSP MARE ADRIATICO CENTRALE	
Presidente	<input type="checkbox"/>
Segretario Generale	<input type="checkbox"/>
Ufficio Sviluppo Prom. e Stat.	<input type="checkbox"/>
Direzione AA.GG.	<input type="checkbox"/>
Ufficio Legale e App.	<input type="checkbox"/>
Direzione Tecnica	<input type="checkbox"/>
Ufficio Informatico	<input type="checkbox"/>
Direzione Amministrativa	<input type="checkbox"/>
Direzione Demanio	<input checked="" type="checkbox"/>
Ufficio Security	<input type="checkbox"/>
Ufficio Riservato	<input type="checkbox"/>

Modello Istanza di primo rilascio concessione demaniale marittima
 art. 1 – Regolamento Amministrazione Demanio - Ordinanza n. 74 del 02/10/2020



All' Autorità di Sistema Portuale
 Del Mare Adriatico Centrale
 Molo Santa Maria - Ancona

Oggetto: Domanda di primo rilascio di concessione demaniale marittima per una durata inferiore/superiore al quadriennio e per atto formale (art. 36 Cod. Nav.)

Il/La sottoscritto/a STEFANO SERAFINI nato/a a PESARO il 30-10-1966 in qualità di / della società / con sede in Prov. PU via STRADA DELLA FABBRICCIA 59 codice fiscale SRFSTNG6R30G473E partita iva /

Recapiti: Tel / Fax /
 Cell 338-7512089
 Mail brandi.luana@gmail.com Pec /

(BRANDI. LUANA@GMAIL.COM)

CHIEDE

Il primo rilascio della concessione demaniale ai sensi dell'art. 36 Cod. Nav. per la durata di n. 4 mesi (~~anni~~) (barrare il dato opportuno), a decorrere dal 13/01/2022 dell'area demaniale di complessivi mq. 34,18 situata nel porto di PESARO zona PORTO, Via CALATA CALA DULION, catastalmente individuata al Foglio n. / particella / sub /, allo scopo di ORNEGGIO DA DIPORTO IMBARCAZIONE BAVARIA 28 SPORT POSTO BARCA N. D/15

il tutto così suddiviso:

Tipologia	mq. / mc.	Destinazione d'uso
Area scoperta		
Specchio acqueo	<u>34,18</u>	<u>ORNEGGIO</u>
Pertinenze demaniali		
Area sedime impianti di facile rimozione		
Volumetria impianti di facile rimozione		
Area sedime impianti di difficile rimozione		
Volumetria impianti di difficile rimozione		
Altro: <u>/</u>		

DICHIARA

- di essere in possesso dei requisiti di legge per l'ottenimento di concessioni di beni pubblici ivi compresa la regolare posizione nei confronti della normativa antimafia (*art. 1 punto 2) del Regolamento Amministrazione Demanio – Ordinanza n. 74/2020*);
- di impegnarsi ad ottemperare alle norme di cui al DPR n. 151/2011 e in generale alle norme di prevenzione incendi, ove applicabili, tenuto conto della tipologia dei prodotti stoccati, della natura delle attività svolte, della situazione attuale dei locali (*art. 1 punto 15) del Regolamento Amministrazione Demanio – Ordinanza n. 74/2020*);
- di impegnarsi a costituire e presentare (*art. 1 punto 18) del Regolamento Amministrazione Demanio – Ordinanza n. 74/2020*):
 - cauzione, di importo pari a almeno due annualità di canone, in numerario o a mezzo fidejussione bancaria, o polizza assicurativa fidejussoria, a garanzia del pagamento dei canoni demaniali, e di eventuali penali e/o interessi di mora, e comunque dell'adempimento di tutti gli obblighi derivanti dalla concessione, nonché a tutela dell'integrità del bene demaniale e della sua riconsegna in pristino stato. In caso di prestazione della cauzione con fidejussione bancaria o polizza fidejussoria, espresso impegno a provvedere, in caso di revoca o mancato rinnovo della stessa, alla costituzione - a pena di decadenza della concessione - della cauzione in numerario o in Titoli dello Stato o garantiti dallo Stato;
 - *ove prevista dal Regolamento Amministrazione Demanio – Ordinanza n. 74/2020*: polizza assicurativa per incendio, fulmine, scoppio delle pertinenze demaniali o comunque dei beni su di esse insistenti, compresa la partita "ricorso terzi", con massimali che saranno stabiliti dalla Autorità, e con vincolo a favore della stessa;
 - assicurazione RCT – RCO dell'importo che sarà stabilito dall'Autorità e comunque non inferiore a euro 1.000.000,00 *o nel caso di concessione per finalità di cui all'art 14 lett c) e d)*¹ assicurazione RCT – RCO dell'importo che sarà stabilito dall'Autorità e comunque non inferiore a euro 500.000,00

Allega la seguente documentazione richiesta all'art. 1 dell'Ordinanza n. 74 del 02/10/2020 per il rilascio di una concessione demaniale nel porto di PESARO:

- dichiarazione sostitutiva del certificato Camerale relativo alla società e contenente l'indicazione delle cariche sociali. In caso di modifica di titolarità dell'impresa ovvero nella compagine del Consiglio di amministrazione o collegio sindacale, sarà cura del sottoscritto fornire immediatamente alla AdSP il nominativo dei nuovi titolari/amministratori/sindaci, con le medesime indicazioni e dichiarazioni di cui sopra (all. A);
- autocertificazione antimafia o documentazione equipollente (allegato C);
- copia fotostatica del documento di riconoscimento del legale rappresentante e/o di tutti i soggetti che hanno rilasciato dichiarazioni.
- n. 5 copie della planimetria dell'area interessata, in scala adeguata, a firma di tecnico abilitato (*art. 1 punto 7) del Regolamento Amministrazione Demanio – Ordinanza n. 74/2020*);

¹ c) le concessioni di carattere turistico-ricreativo, quelle per la nautica da diporto (porti turistici), e quelle assentite a Società Sportive dilettantistiche senza scopo di lucro, affiliate a Federazioni Nazionali Sportive, per le quali si applica il disposto dell'art. 03 della L. 494/1993 così come modificato con L.27.12.2006, n. 296.

d) le concessioni assentite ad Enti Pubblici, Comuni, loro Consorzi, nonché Enti e Associazione private, relativamente ad assentimenti per fini di pubblico interesse, di beneficenza ed assistenza, per le parti strettamente necessarie al raggiungimento degli scopi di istituto e sempre che non vi sia alcun compenso economico per l'uso del bene, per le quali si provvede ai sensi della lettera 1) del 2° comma dell'art.3 della Legge 494/93 (un decimo del canone previsto dalla normativa nazionale);

Modello Istanza di primo rilascio concessione demaniale marittima

art. 1 – Regolamento Amministrazione Demanio - Ordinanza n. 74 del 02/10/2020

- asseverazione del tecnico progettista in ordine alla rispondenza dell'intervento e degli usi prospettati alle disposizioni di cui al vigente Piano Regolatore Portuale e agli altri strumenti urbanistici;
- dichiarazione di tecnico abilitato circa la assoggettabilità o meno delle attività che si intende svolgere alle disposizioni di cui al DPR n. 151/2011 e in generale alle norme di prevenzione incendi
- Modello SID D1

L'istante si impegna espressamente a presentare ulteriore documentazione su richiesta dell'Autorità e nei tempi da essa stabiliti.

Luogo e data PESARO, 13/01/2022

Il Richiedente

Timbro della società, e firma dei soggetti autorizzati, autenticata nelle forme di legge

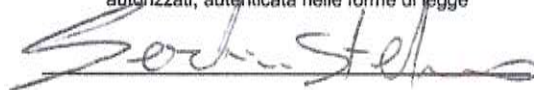
A handwritten signature in black ink, appearing to read 'Sordani Stefano', written over a horizontal line.

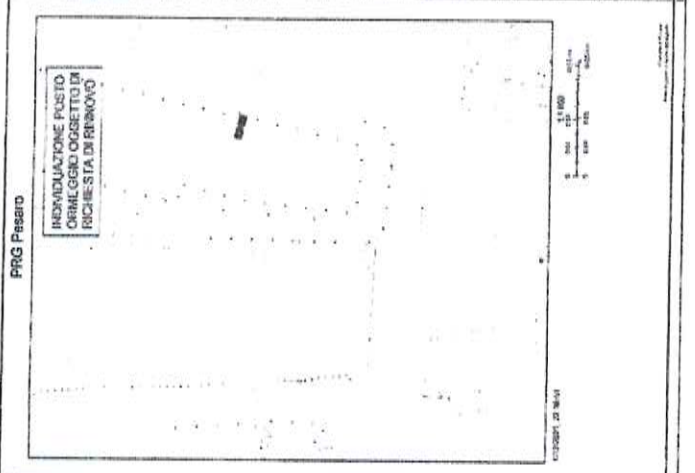
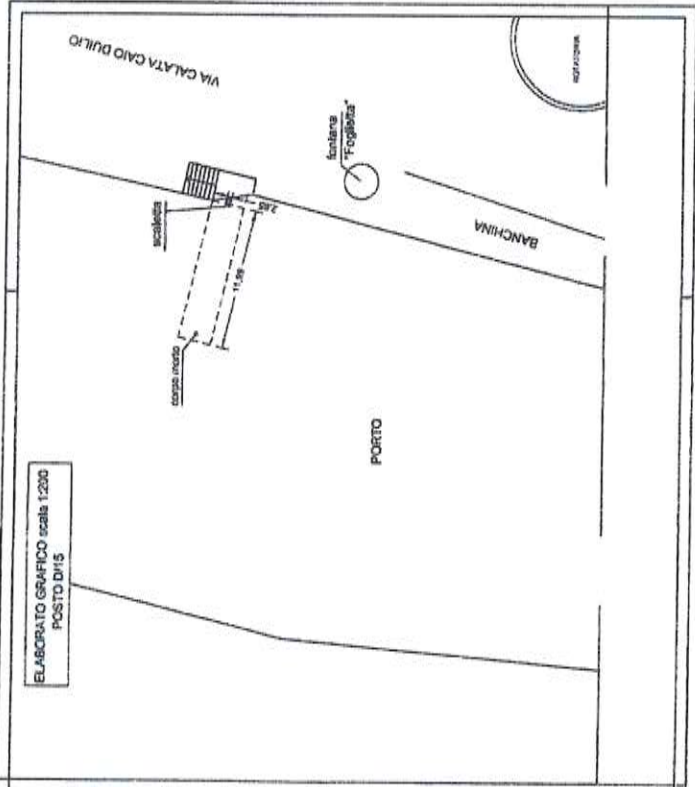

 <p>COMUNE DI PESARO</p>		<p>RICHIESTA DI RINNOVO DELLA CONCESSIONE DEMANIALE N. 33018 - POSTO OROLOGIO VIA CALATA CAIO DUILIO</p>	
<p>STUDIO TECNICO MORSIANI Via Calata Caio Duilio n° 39 61021 Pesaro - Tel. 0721/94439 E-mail: studio.morsiani@comune.pesaro.marche.it</p>		<p>CONCESSIONARIO DONATI Giuseppe</p>	
<p>OGGETTO ELABORATO GRAFICO</p>		<p>PRODOTTO 2011/13/1</p>	
<p>PRODOTTO 2011/13/1</p>		<p>Scala 1:1000 1:200</p>	
<p>PROGETTISTA - Dott. Ing. Renato MORSIANI -</p>			

IL PRESENTI LAVORI SONO STATI REALIZZATI IN OTTICA ELETTRONICA. IL PRESENTI LAVORI SONO STATI REALIZZATI IN OTTICA ELETTRONICA. IL PRESENTI LAVORI SONO STATI REALIZZATI IN OTTICA ELETTRONICA.

Modello Domanda D1

(Domanda di rilascio concessione e di eventuale contestuale anticipata occupazione - richiesta di destinazione di zona demaniale marittime ad altri usi pubblici)
 Demanio marittimo art. 811 cc publici

BOLLO

AMMINISTRAZIONE COMPETENTE

Quadro principale **DOMANDA DI RILASCIO CONCESSIONE E DI EVENTUALE CONTESTUALE ANTICIPATA OCCUPAZIONE - RICHIESTA DI DESTINAZIONE DI ZONE DEMANIALI MARITTIME AD ALTRI USI PUBBLICI**

Codice Fiscale del richiedente (P.P.R. 02110510784) S I R I S I F I N I 6 R I 3 0 G 4 7 9 G

Durata mesi giorni anno mese giorno anno 0 4 1 3 0 1 2 10 2 2

Concessione oggetto di rinnovo (se compilata solo nel caso in cui il presente modello venga utilizzato per la proposizione della domanda di rinnovo della concessione - vedere guida paragrafo 1.1)

Amministrazione che ha rilasciato il titolo

Numero concessione (Barrare la casella di interesse) L F

Estremi domanda precedente (eventuale)

Amministrazione a cui è stata presentata

Numero di protocollo Codice Amministrazione Codice AOO Nr. registrazione

Data registrazione: anno mese giorno

QUADRI BASE COMPILATI

- RF RICHIEDENTE - persona fisica
- RD RICHIEDENTE - soggetto diverso da persona fisica
- AR AMMINISTRAZIONE RICHIEDENTE
- US USO E SCOPI
- T DATI TECNICI
- D DOCUMENTAZIONE A CORREDO DELLA DOMANDA

QUADRI INTEGRATIVI COMPILATI

- E ELEZIONE DOMICILIO RICHIEDENTE
- P PROCURATORE
- AO ANTICIPATA OCCUPAZIONE
- S STAGIONALITA'
- UI ULTERIORI INFORMAZIONI

Il sottoscritto dichiara che tutte le informazioni contenute nella presente domanda sono veritiere.

Luogo e data ESARO 13-01-2022 FIRMA Sergio Sili

Spazio riservato all'ufficio

Numero di protocollo Codice Amministrazione Codice AOO Nr. registrazione

Data registrazione: anno mese giorno

FIRMA DEL RESPONSABILE

Intercalare n. RF
 quadro pag. 1/1

RICHIEDENTE - persona fisica -

Codice fiscale S I R I S I F I N I 6 R I 3 0 G 4 7 9 G

Sex (Barrare nella casella) M X F

Cognome (per le donne indicare il cognome da nubile) S I E R I A F I N I

Nome S T E F A N O

Comune lo Stato Estero di nascita P E S A R O

C.A.P. 6 1 0 2 2

Provincia (segi) P U

Cittadinanza (Barrare la casella Italiana) X

Data di nascita mese giorno anno 3 10 1 1 9 16

Estero (Barrare la casella Italiana) X

Comune lo Stato Estero di residenza P E S A R O

Frazione (o Comune Esso) di residenza

C.A.P. 6 1 0 2 2

Provincia (segi) P U

Indirizzo (via, piazza) S T R A D A D E L L A F A B R E I C I A

Numero civico 5 9

Telefono (facoltativo) numero prefisso nazionale 7 5 1 2 0 R 9

professionista numero prefisso nazionale 3 3 8

Fax (facoltativo) numero prefisso nazionale

E-mail (facoltativo)

RESIDENZA ANAGRAFICA

RICHIEDENTE - soggetto diverso da persona fisica -

DATI IDENTIFICATIVI (società, cooperativa, fondazione, etc.)

Codice fiscale

Ragione sociale/denominazione

Denominazione abbreviata (eventuale)

SEDE LEGALE (società, cooperativa, fondazione, etc.)

Comune (o Stato Estero) della sede legale

Frazione (o Comune Estero) della sede legale

C.A.P.

Provincia (sigla)

Indirizzo (via, piazza)

Numero civico

Telefono (facoltativo) presso intestabile prefisso nazionale numero

Fax (facoltativo) presso intestabile prefisso nazionale numero

E-mail (facoltativo)

RICHIEDENTE - soggetto diverso da persona fisica -

Comune (o Stato Estero) della sede secondaria

Frazione (o Comune Estero) della sede secondaria

C.A.P.

Provincia (sigla)

Indirizzo (via, piazza)

Numero civico

Telefono (facoltativo) prefisso internazionale prefisso nazionale numero

Fax (facoltativo) prefisso internazionale prefisso nazionale numero

E-mail (facoltativo)

SEDE SECONDARIA (società, cooperativa, fondazione, etc.)
(completare solo nel caso in cui le comunicazioni relative al procedimento debbano essere inviate presso tale sede)

Intercalare n. **RD**
quadro pag. 23

RICHIEDENTE - soggetto diverso da persona fisica -

Codice fiscale
 Sesso M F
 Cognome (per le donne indicare il cognome da nubile)
 Nome
 Comune (o Stato Estero) di nascita
 C.A.P. Provincia (sigla)
 Data di nascita giorno mese anno
 Cittadinanza (barrare la casella con X)
 Italiana Estera
(Nel caso si possiede la cittadinanza italiana ed Estera barrare unicamente la casella "Italiana")

(del rappresentante legale/titolare)
DATI ANAGRAFICI

Intercalare n. **AR**
quadro pag. 12

AMMINISTRAZIONE RICHIEDENTE

Codice fiscale
 Denominazione (per esonerazioni dell'Amministrazione)
 Denominazione del Dipartimento/Unità/Sezione/Ufficio ecc. (eventuale)
 Denominazione abbreviata (eventuale)
 Comune della sede del Dipartimento/Unità/Sezione/Ufficio ecc.
 Frazione della sede (eventuale)
 C.A.P. Provincia (sigla)

DATI IDENTIFICATIVI

SEZIONE 2

Comune (o Stato Estero) di residenza
 Frazione (o Comune Estero) di residenza
 C.A.P. Provincia (sigla)
 Indirizzo (via, piazza)
 Numero civico

(del rappresentante legale/titolare)
RESIDENZA ANAGRAFICA

SEDE LEGALE

Indirizzo (via, piazza)
 Numero civico
 Telefono (facoltativo)
 Profisso telefonabile Profisso ricevibile
 Fax (facoltativo)
 Profisso telefonabile Profisso ricevibile
 E-mail (facoltativo)

AMMINISTRAZIONE RICHIEDENTE

SEZIONE 3

Codice fiscale

Cognome (per le donne indicare il cognome da nubile)

Nome

Comune lo Stato Estero di nascita

C.A.P. Provincia (es)

Cittadinanza (Per le donne indicare il cognome da nubile)
Italiana Estera

Data di nascita giorno mese anno

Sesso (Per le donne indicare il cognome da nubile)
M F

SEZIONE 4

INCARICO RIVESTITO C/O AMMINISTRAZIONE

Incarico rivestito c/o Amministrazione

SEZIONE 5

ESTREMI ATTO CONFERIMENTO POTERI PROCEDIMENTO PER L'ESPLETAMENTO DEL PRESENTE (eventuale)

Tipo

Numero

Data giorno mese anno

USO E SCOPI

SEZIONE 1	N.ro progressivo	SUPERFICIE	CODICI SCOPI
	ZD <input type="text"/>	<input type="text"/> 3 <input type="text"/> 4 <input type="text"/> 1 <input type="text"/> 8	<input type="text"/> 5 <input type="text"/> 7 <input type="text"/> 7
N.ro progressivo	SUPERFICIE	CODICI SCOPI	
SP <input type="text"/>	<input type="text"/>	<input type="text"/>	
N.ro identificativo	SUPERFICIE	CODICI SCOPI	
OE <input type="text"/>	<input type="text"/>	<input type="text"/>	
OE <input type="text"/>	<input type="text"/>	<input type="text"/>	
OE <input type="text"/>	<input type="text"/>	<input type="text"/>	
OE <input type="text"/>	<input type="text"/>	<input type="text"/>	
N.ro identificativo	SUPERFICIE	CODICI SCOPI	
PD <input type="text"/>	<input type="text"/>	<input type="text"/>	
PD <input type="text"/>	<input type="text"/>	<input type="text"/>	
PD <input type="text"/>	<input type="text"/>	<input type="text"/>	
PD <input type="text"/>	<input type="text"/>	<input type="text"/>	
N.ro progressivo	Codice opera	SUPERFICIE	CODICI SCOPI
OR <input type="text"/>	<input type="text"/>	<input type="text"/>	<input type="text"/>
OR <input type="text"/>	<input type="text"/>	<input type="text"/>	<input type="text"/>
OR <input type="text"/>	<input type="text"/>	<input type="text"/>	<input type="text"/>
OR <input type="text"/>	<input type="text"/>	<input type="text"/>	<input type="text"/>

SCOPI

Inviare a:
quadro T
 25/1/02

DATI TECNICI

Sezione 1 PROSPETTO RIEPILOGATIVO DEL RILIEVO PLANIMETRICO

Id. Punto	V ₁	V ₂	V ₃	V ₄	V ₅	V ₆	V ₇	V ₈	V ₉	V ₁₀	V ₁₁	V ₁₂	V ₁₃	V ₁₄	V ₁₅	V ₁₆	V ₁₇	V ₁₈	V ₁₉	V ₂₀	V ₂₁	V ₂₂	V ₂₃	V ₂₄	V ₂₅	V ₂₆	V ₂₇	V ₂₈	V ₂₉	V ₃₀	V ₃₁	V ₃₂	V ₃₃	V ₃₄	V ₃₅	V ₃₆	V ₃₇	V ₃₈	V ₃₉	V ₄₀	V ₄₁	V ₄₂	V ₄₃	V ₄₄	V ₄₅	V ₄₆	V ₄₇	V ₄₈	V ₄₉	V ₅₀	V ₅₁	V ₅₂	V ₅₃	V ₅₄	V ₅₅	V ₅₆	V ₅₇	V ₅₈	V ₅₉	V ₆₀	V ₆₁	V ₆₂	V ₆₃	V ₆₄	V ₆₅	V ₆₆	V ₆₇	V ₆₈	V ₆₉	V ₇₀	V ₇₁	V ₇₂	V ₇₃	V ₇₄	V ₇₅	V ₇₆	V ₇₇	V ₇₈	V ₇₉	V ₈₀	V ₈₁	V ₈₂	V ₈₃	V ₈₄	V ₈₅	V ₈₆	V ₈₇	V ₈₈	V ₈₉	V ₉₀	V ₉₁	V ₉₂	V ₉₃	V ₉₄	V ₉₅	V ₉₆	V ₉₇	V ₉₈	V ₉₉	V ₁₀₀	V ₁₀₁	V ₁₀₂	V ₁₀₃	V ₁₀₄	V ₁₀₅	V ₁₀₆	V ₁₀₇	V ₁₀₈	V ₁₀₉	V ₁₁₀	V ₁₁₁	V ₁₁₂	V ₁₁₃	V ₁₁₄	V ₁₁₅	V ₁₁₆	V ₁₁₇	V ₁₁₈	V ₁₁₉	V ₁₂₀	V ₁₂₁	V ₁₂₂	V ₁₂₃	V ₁₂₄	V ₁₂₅	V ₁₂₆	V ₁₂₇	V ₁₂₈	V ₁₂₉	V ₁₃₀	V ₁₃₁	V ₁₃₂	V ₁₃₃	V ₁₃₄	V ₁₃₅	V ₁₃₆	V ₁₃₇	V ₁₃₈	V ₁₃₉	V ₁₄₀	V ₁₄₁	V ₁₄₂	V ₁₄₃	V ₁₄₄	V ₁₄₅	V ₁₄₆	V ₁₄₇	V ₁₄₈	V ₁₄₉	V ₁₅₀	V ₁₅₁	V ₁₅₂	V ₁₅₃	V ₁₅₄	V ₁₅₅	V ₁₅₆	V ₁₅₇	V ₁₅₈	V ₁₅₉	V ₁₆₀	V ₁₆₁	V ₁₆₂	V ₁₆₃	V ₁₆₄	V ₁₆₅	V ₁₆₆	V ₁₆₇	V ₁₆₈	V ₁₆₉	V ₁₇₀	V ₁₇₁	V ₁₇₂	V ₁₇₃	V ₁₇₄	V ₁₇₅	V ₁₇₆	V ₁₇₇	V ₁₇₈	V ₁₇₉	V ₁₈₀	V ₁₈₁	V ₁₈₂	V ₁₈₃	V ₁₈₄	V ₁₈₅	V ₁₈₆	V ₁₈₇	V ₁₈₈	V ₁₈₉	V ₁₉₀	V ₁₉₁	V ₁₉₂	V ₁₉₃	V ₁₉₄	V ₁₉₅	V ₁₉₆	V ₁₉₇	V ₁₉₈	V ₁₉₉	V ₂₀₀	V ₂₀₁	V ₂₀₂	V ₂₀₃	V ₂₀₄	V ₂₀₅	V ₂₀₆	V ₂₀₇	V ₂₀₈	V ₂₀₉	V ₂₁₀	V ₂₁₁	V ₂₁₂	V ₂₁₃	V ₂₁₄	V ₂₁₅	V ₂₁₆	V ₂₁₇	V ₂₁₈	V ₂₁₉	V ₂₂₀	V ₂₂₁	V ₂₂₂	V ₂₂₃	V ₂₂₄	V ₂₂₅	V ₂₂₆	V ₂₂₇	V ₂₂₈	V ₂₂₉	V ₂₃₀	V ₂₃₁	V ₂₃₂	V ₂₃₃	V ₂₃₄	V ₂₃₅	V ₂₃₆	V ₂₃₇	V ₂₃₈	V ₂₃₉	V ₂₄₀	V ₂₄₁	V ₂₄₂	V ₂₄₃	V ₂₄₄	V ₂₄₅	V ₂₄₆	V ₂₄₇	V ₂₄₈	V ₂₄₉	V ₂₅₀	V ₂₅₁	V ₂₅₂	V ₂₅₃	V ₂₅₄	V ₂₅₅	V ₂₅₆	V ₂₅₇	V ₂₅₈	V ₂₅₉	V ₂₆₀	V ₂₆₁	V ₂₆₂	V ₂₆₃	V ₂₆₄	V ₂₆₅	V ₂₆₆	V ₂₆₇	V ₂₆₈	V ₂₆₉	V ₂₇₀	V ₂₇₁	V ₂₇₂	V ₂₇₃	V ₂₇₄	V ₂₇₅	V ₂₇₆	V ₂₇₇	V ₂₇₈	V ₂₇₉	V ₂₈₀	V ₂₈₁	V ₂₈₂	V ₂₈₃	V ₂₈₄	V ₂₈₅	V ₂₈₆	V ₂₈₇	V ₂₈₈	V ₂₈₉	V ₂₉₀	V ₂₉₁	V ₂₉₂	V ₂₉₃	V ₂₉₄	V ₂₉₅	V ₂₉₆	V ₂₉₇	V ₂₉₈	V ₂₉₉	V ₃₀₀	V ₃₀₁	V ₃₀₂	V ₃₀₃	V ₃₀₄	V ₃₀₅	V ₃₀₆	V ₃₀₇	V ₃₀₈	V ₃₀₉	V ₃₁₀	V ₃₁₁	V ₃₁₂	V ₃₁₃	V ₃₁₄	V ₃₁₅	V ₃₁₆	V ₃₁₇	V ₃₁₈	V ₃₁₉	V ₃₂₀	V ₃₂₁	V ₃₂₂	V ₃₂₃	V ₃₂₄	V ₃₂₅	V ₃₂₆	V ₃₂₇	V ₃₂₈	V ₃₂₉	V ₃₃₀	V ₃₃₁	V ₃₃₂	V ₃₃₃	V ₃₃₄	V ₃₃₅	V ₃₃₆	V ₃₃₇	V ₃₃₈	V ₃₃₉	V ₃₄₀	V ₃₄₁	V ₃₄₂	V ₃₄₃	V ₃₄₄	V ₃₄₅	V ₃₄₆	V ₃₄₇	V ₃₄₈	V ₃₄₉	V ₃₅₀	V ₃₅₁	V ₃₅₂	V ₃₅₃	V ₃₅₄	V ₃₅₅	V ₃₅₆	V ₃₅₇	V ₃₅₈	V ₃₅₉	V ₃₆₀	V ₃₆₁	V ₃₆₂	V ₃₆₃	V ₃₆₄	V ₃₆₅	V ₃₆₆	V ₃₆₇	V ₃₆₈	V ₃₆₉	V ₃₇₀	V ₃₇₁	V ₃₇₂	V ₃₇₃	V ₃₇₄	V ₃₇₅	V ₃₇₆	V ₃₇₇	V ₃₇₈	V ₃₇₉	V ₃₈₀	V ₃₈₁	V ₃₈₂	V ₃₈₃	V ₃₈₄	V ₃₈₅	V ₃₈₆	V ₃₈₇	V ₃₈₈	V ₃₈₉	V ₃₉₀	V ₃₉₁	V ₃₉₂	V ₃₉₃	V ₃₉₄	V ₃₉₅	V ₃₉₆	V ₃₉₇	V ₃₉₈	V ₃₉₉	V ₄₀₀	V ₄₀₁	V ₄₀₂	V ₄₀₃	V ₄₀₄	V ₄₀₅	V ₄₀₆	V ₄₀₇	V ₄₀₈	V ₄₀₉	V ₄₁₀	V ₄₁₁	V ₄₁₂	V ₄₁₃	V ₄₁₄	V ₄₁₅	V ₄₁₆	V ₄₁₇	V ₄₁₈	V ₄₁₉	V ₄₂₀	V ₄₂₁	V ₄₂₂	V ₄₂₃	V ₄₂₄	V ₄₂₅	V ₄₂₆	V ₄₂₇	V ₄₂₈	V ₄₂₉	V ₄₃₀	V ₄₃₁	V ₄₃₂	V ₄₃₃	V ₄₃₄	V ₄₃₅	V ₄₃₆	V ₄₃₇	V ₄₃₈	V ₄₃₉	V ₄₄₀	V ₄₄₁	V ₄₄₂	V ₄₄₃	V ₄₄₄	V ₄₄₅	V ₄₄₆	V ₄₄₇	V ₄₄₈	V ₄₄₉	V ₄₅₀	V ₄₅₁	V ₄₅₂	V ₄₅₃	V ₄₅₄	V ₄₅₅	V ₄₅₆	V ₄₅₇	V ₄₅₈	V ₄₅₉	V ₄₆₀	V ₄₆₁	V ₄₆₂	V ₄₆₃	V ₄₆₄	V ₄₆₅	V ₄₆₆	V ₄₆₇	V ₄₆₈	V ₄₆₉	V ₄₇₀	V ₄₇₁	V ₄₇₂	V ₄₇₃	V ₄₇₄	V ₄₇₅	V ₄₇₆	V ₄₇₇	V ₄₇₈	V ₄₇₉	V ₄₈₀	V ₄₈₁	V ₄₈₂	V ₄₈₃	V ₄₈₄	V ₄₈₅	V ₄₈₆	V ₄₈₇	V ₄₈₈	V ₄₈₉	V ₄₉₀	V ₄₉₁	V ₄₉₂	V ₄₉₃	V ₄₉₄	V ₄₉₅	V ₄₉₆	V ₄₉₇	V ₄₉₈	V ₄₉₉	V ₅₀₀	V ₅₀₁	V ₅₀₂	V ₅₀₃	V ₅₀₄	V ₅₀₅	V ₅₀₆	V ₅₀₇	V ₅₀₈	V ₅₀₉	V ₅₁₀	V ₅₁₁	V ₅₁₂	V ₅₁₃	V ₅₁₄	V ₅₁₅	V ₅₁₆	V ₅₁₇	V ₅₁₈	V ₅₁₉	V ₅₂₀	V ₅₂₁	V ₅₂₂	V ₅₂₃	V ₅₂₄	V ₅₂₅	V ₅₂₆	V ₅₂₇	V ₅₂₈	V ₅₂₉	V ₅₃₀	V ₅₃₁	V ₅₃₂	V ₅₃₃	V ₅₃₄	V ₅₃₅	V ₅₃₆	V ₅₃₇	V ₅₃₈	V ₅₃₉	V ₅₄₀	V ₅₄₁	V ₅₄₂	V ₅₄₃	V ₅₄₄	V ₅₄₅	V ₅₄₆	V ₅₄₇	V ₅₄₈	V ₅₄₉	V ₅₅₀	V ₅₅₁	V ₅₅₂	V ₅₅₃	V ₅₅₄	V ₅₅₅	V ₅₅₆	V ₅₅₇	V ₅₅₈	V ₅₅₉	V ₅₆₀	V ₅₆₁	V ₅₆₂	V ₅₆₃	V ₅₆₄	V ₅₆₅	V ₅₆₆	V ₅₆₇	V ₅₆₈	V ₅₆₉	V ₅₇₀	V ₅₇₁	V ₅₇₂	V ₅₇₃	V ₅₇₄	V ₅₇₅	V ₅₇₆	V ₅₇₇	V ₅₇₈	V ₅₇₉	V ₅₈₀	V ₅₈₁	V ₅₈₂	V ₅₈₃	V ₅₈₄	V ₅₈₅	V ₅₈₆	V ₅₈₇	V ₅₈₈	V ₅₈₉	V ₅₉₀	V ₅₉₁	V ₅₉₂	V ₅₉₃	V ₅₉₄	V ₅₉₅	V ₅₉₆	V ₅₉₇	V ₅₉₈	V ₅₉₉	V ₆₀₀	V ₆₀₁	V ₆₀₂	V ₆₀₃	V ₆₀₄	V ₆₀₅	V ₆₀₆	V ₆₀₇	V ₆₀₈	V ₆₀₉	V ₆₁₀	V ₆₁₁	V ₆₁₂	V ₆₁₃	V ₆₁₄	V ₆₁₅	V ₆₁₆	V ₆₁₇	V ₆₁₈	V ₆₁₉	V ₆₂₀	V ₆₂₁	V ₆₂₂	V ₆₂₃	V ₆₂₄	V ₆₂₅	V ₆₂₆	V ₆₂₇	V ₆₂₈	V ₆₂₉	V ₆₃₀	V ₆₃₁	V ₆₃₂	V ₆₃₃	V ₆₃₄	V ₆₃₅	V ₆₃₆	V ₆₃₇	V ₆₃₈	V ₆₃₉	V ₆₄₀	V ₆₄₁	V ₆₄₂	V ₆₄₃	V ₆₄₄	V ₆₄₅	V ₆₄₆	V ₆₄₇	V ₆₄₈	V ₆₄₉	V ₆₅₀	V ₆₅₁	V ₆₅₂	V ₆₅₃	V ₆₅₄	V ₆₅₅	V ₆₅₆	V ₆₅₇	V ₆₅₈	V ₆₅₉	V ₆₆₀	V ₆₆₁	V ₆₆₂	V ₆₆₃	V ₆₆₄	V ₆₆₅	V ₆₆₆	V ₆₆₇	V ₆₆₈	V ₆₆₉	V ₆₇₀	V ₆₇₁	V ₆₇₂	V ₆₇₃	V ₆₇₄	V ₆₇₅	V ₆₇₆	V ₆₇₇	V ₆₇₈	V ₆₇₉	V ₆₈₀	V ₆₈₁	V ₆₈₂	V ₆₈₃	V ₆₈₄	V ₆₈₅	V ₆₈₆	V ₆₈₇	V ₆₈₈	V ₆₈₉	V ₆₉₀	V ₆₉₁	V ₆₉₂	V ₆₉₃	V ₆₉₄	V ₆₉₅	V ₆₉₆	V ₆₉₇	V ₆₉₈	V ₆₉₉	V ₇₀₀	V ₇₀₁	V ₇₀₂	V ₇₀₃	V ₇₀₄	V ₇₀₅	V ₇₀₆	V ₇₀₇	V ₇₀₈	V ₇₀₉	V ₇₁₀	V ₇₁₁	V ₇₁₂	V ₇₁₃	V ₇₁₄	V ₇₁₅	V ₇₁₆	V ₇₁₇	V ₇₁₈	V ₇₁₉	V ₇₂₀	V ₇₂₁	V ₇₂₂	V ₇₂₃	V ₇₂₄	V ₇₂₅	V ₇₂₆	V ₇₂₇	V ₇₂₈	V ₇₂₉	V ₇₃₀	V ₇₃₁	V ₇₃₂	V ₇₃₃	V ₇₃₄	V ₇₃₅	V ₇₃₆	V ₇₃₇	V ₇₃₈	V ₇₃₉	V ₇₄₀	V ₇₄₁	V ₇₄₂	V ₇₄₃	V ₇₄₄	V ₇₄₅	V ₇₄₆	V ₇₄₇	V ₇₄₈	V ₇₄₉	V ₇₅₀	V ₇₅₁	V ₇₅₂	V ₇₅₃	V ₇₅₄	V ₇₅₅	V ₇₅₆	V ₇₅₇	V ₇₅₈	V ₇₅₉	V ₇₆₀	V ₇₆₁	V ₇₆₂	V ₇₆₃	V ₇₆₄	V ₇₆₅	V ₇₆₆	V ₇₆₇	V ₇₆₈	V ₇₆₉	V ₇₇₀	V ₇₇₁	V ₇₇₂	V ₇₇₃	V ₇₇₄	V ₇₇₅	V ₇₇₆	V ₇₇₇	V ₇₇₈	V ₇₇₉	V ₇₈₀	V ₇₈₁	V ₇₈₂	V ₇₈₃	V ₇₈₄	V ₇₈₅	V ₇₈₆	V ₇₈₇	V ₇₈₈	V ₇₈₉	V ₇₉₀	V ₇₉₁	V ₇₉₂	V ₇₉₃	V ₇₉₄	V ₇₉₅	V ₇₉₆	V ₇₉₇	V ₇₉₈	V ₇₉₉	V ₈₀₀	V ₈₀₁	V ₈₀₂	V ₈₀₃	V ₈₀₄	V ₈₀₅	V ₈₀₆	V ₈₀₇	V ₈₀₈	V ₈₀₉	V ₈₁₀	V ₈₁₁	V ₈₁₂	V ₈₁₃	V ₈₁₄	V ₈₁₅	V ₈₁₆	V ₈₁₇	V ₈₁₈	V ₈₁₉	V ₈₂₀	V ₈₂₁	V ₈₂₂	V ₈₂₃	V ₈₂₄	V ₈₂₅	V ₈₂₆	V ₈₂₇	V ₈₂₈	V ₈₂₉	V ₈₃₀	V ₈₃₁	V ₈₃₂	V ₈₃₃	V ₈₃₄	V ₈₃₅	V ₈₃₆	V ₈₃₇	V ₈₃₈	V ₈₃₉	V ₈₄₀	V ₈₄₁	V ₈₄₂	V ₈₄₃	V ₈₄₄	V ₈₄₅	V ₈₄₆	V ₈₄₇	V ₈₄₈	V ₈₄₉	V ₈₅₀	V ₈₅₁	V ₈₅₂	V ₈₅₃	V ₈₅₄	V ₈₅₅	V ₈₅₆	V ₈₅₇	V ₈₅₈	V ₈₅₉	V ₈₆₀	V ₈₆₁	V ₈₆₂	V ₈₆₃	V ₈₆₄	V ₈₆₅	V ₈₆₆	V ₈₆₇	V ₈₆₈	V ₈₆₉	V ₈₇₀	V ₈₇₁	V ₈₇₂	V ₈₇₃	V ₈₇₄	V ₈₇₅	V ₈₇₆	V ₈₇₇	V ₈₇₈	V ₈₇₉	V ₈₈₀	V ₈₈₁	V ₈₈₂	V ₈₈₃	V ₈₈₄	V ₈₈₅	V ₈₈₆	V ₈₈₇	V ₈₈₈	V ₈₈₉	V ₈₉₀	V ₈₉₁	V ₈₉₂	V ₈₉₃	V ₈₉₄	V ₈₉₅	V ₈₉₆	V ₈₉₇	V ₈₉₈	V ₈₉₉	V ₉₀₀	V ₉₀₁	V ₉₀₂	V ₉₀₃	V ₉₀₄	V ₉₀₅	V ₉₀₆	V ₉₀₇	V ₉₀₈	V ₉₀₉	V ₉₁₀	V ₉₁₁	V ₉₁₂	V ₉₁₃	V ₉₁₄	V ₉₁₅	V ₉₁₆	V ₉₁₇	V ₉₁₈	V ₉₁₉	V ₉₂₀	V ₉₂₁	V ₉₂₂	V ₉₂₃	V ₉₂₄	V ₉₂₅	V ₉₂₆	V ₉₂₇	V ₉₂₈	V ₉₂₉	V ₉₃₀	V ₉₃₁	V ₉₃₂	V ₉₃₃	V ₉₃₄	V ₉₃₅	V ₉₃₆	V ₉₃₇	V ₉₃₈	V ₉₃₉	V ₉₄₀	V ₉₄₁	V ₉₄₂	V ₉₄₃	V ₉₄₄	V ₉₄₅ </
-----------	----------------	----------------	----------------	----------------	----------------	----------------	----------------	----------------	----------------	-----------------	-----------------	-----------------	-----------------	-----------------	-----------------	-----------------	-----------------	-----------------	-----------------	-----------------	-----------------	-----------------	-----------------	-----------------	-----------------	-----------------	-----------------	-----------------	-----------------	-----------------	-----------------	-----------------	-----------------	-----------------	-----------------	-----------------	-----------------	-----------------	-----------------	-----------------	-----------------	-----------------	-----------------	-----------------	-----------------	-----------------	-----------------	-----------------	-----------------	-----------------	-----------------	-----------------	-----------------	-----------------	-----------------	-----------------	-----------------	-----------------	-----------------	-----------------	-----------------	-----------------	-----------------	-----------------	-----------------	-----------------	-----------------	-----------------	-----------------	-----------------	-----------------	-----------------	-----------------	-----------------	-----------------	-----------------	-----------------	-----------------	-----------------	-----------------	-----------------	-----------------	-----------------	-----------------	-----------------	-----------------	-----------------	-----------------	-----------------	-----------------	-----------------	-----------------	-----------------	-----------------	-----------------	-----------------	-----------------	-----------------	-----------------	------------------	------------------	------------------	------------------	------------------	------------------	------------------	------------------	------------------	------------------	------------------	------------------	------------------	------------------	------------------	------------------	------------------	------------------	------------------	------------------	------------------	------------------	------------------	------------------	------------------	------------------	------------------	------------------	------------------	------------------	------------------	------------------	------------------	------------------	------------------	------------------	------------------	------------------	------------------	------------------	------------------	------------------	------------------	------------------	------------------	------------------	------------------	------------------	------------------	------------------	------------------	------------------	------------------	------------------	------------------	------------------	------------------	------------------	------------------	------------------	------------------	------------------	------------------	------------------	------------------	------------------	------------------	------------------	------------------	------------------	------------------	------------------	------------------	------------------	------------------	------------------	------------------	------------------	------------------	------------------	------------------	------------------	------------------	------------------	------------------	------------------	------------------	------------------	------------------	------------------	------------------	------------------	------------------	------------------	------------------	------------------	------------------	------------------	------------------	------------------	------------------	------------------	------------------	------------------	------------------	------------------	------------------	------------------	------------------	------------------	------------------	------------------	------------------	------------------	------------------	------------------	------------------	------------------	------------------	------------------	------------------	------------------	------------------	------------------	------------------	------------------	------------------	------------------	------------------	------------------	------------------	------------------	------------------	------------------	------------------	------------------	------------------	------------------	------------------	------------------	------------------	------------------	------------------	------------------	------------------	------------------	------------------	------------------	------------------	------------------	------------------	------------------	------------------	------------------	------------------	------------------	------------------	------------------	------------------	------------------	------------------	------------------	------------------	------------------	------------------	------------------	------------------	------------------	------------------	------------------	------------------	------------------	------------------	------------------	------------------	------------------	------------------	------------------	------------------	------------------	------------------	------------------	------------------	------------------	------------------	------------------	------------------	------------------	------------------	------------------	------------------	------------------	------------------	------------------	------------------	------------------	------------------	------------------	------------------	------------------	------------------	------------------	------------------	------------------	------------------	------------------	------------------	------------------	------------------	------------------	------------------	------------------	------------------	------------------	------------------	------------------	------------------	------------------	------------------	------------------	------------------	------------------	------------------	------------------	------------------	------------------	------------------	------------------	------------------	------------------	------------------	------------------	------------------	------------------	------------------	------------------	------------------	------------------	------------------	------------------	------------------	------------------	------------------	------------------	------------------	------------------	------------------	------------------	------------------	------------------	------------------	------------------	------------------	------------------	------------------	------------------	------------------	------------------	------------------	------------------	------------------	------------------	------------------	------------------	------------------	------------------	------------------	------------------	------------------	------------------	------------------	------------------	------------------	------------------	------------------	------------------	------------------	------------------	------------------	------------------	------------------	------------------	------------------	------------------	------------------	------------------	------------------	------------------	------------------	------------------	------------------	------------------	------------------	------------------	------------------	------------------	------------------	------------------	------------------	------------------	------------------	------------------	------------------	------------------	------------------	------------------	------------------	------------------	------------------	------------------	------------------	------------------	------------------	------------------	------------------	------------------	------------------	------------------	------------------	------------------	------------------	------------------	------------------	------------------	------------------	------------------	------------------	------------------	------------------	------------------	------------------	------------------	------------------	------------------	------------------	------------------	------------------	------------------	------------------	------------------	------------------	------------------	------------------	------------------	------------------	------------------	------------------	------------------	------------------	------------------	------------------	------------------	------------------	------------------	------------------	------------------	------------------	------------------	------------------	------------------	------------------	------------------	------------------	------------------	------------------	------------------	------------------	------------------	------------------	------------------	------------------	------------------	------------------	------------------	------------------	------------------	------------------	------------------	------------------	------------------	------------------	------------------	------------------	------------------	------------------	------------------	------------------	------------------	------------------	------------------	------------------	------------------	------------------	------------------	------------------	------------------	------------------	------------------	------------------	------------------	------------------	------------------	------------------	------------------	------------------	------------------	------------------	------------------	------------------	------------------	------------------	------------------	------------------	------------------	------------------	------------------	------------------	------------------	------------------	------------------	------------------	------------------	------------------	------------------	------------------	------------------	------------------	------------------	------------------	------------------	------------------	------------------	------------------	------------------	------------------	------------------	------------------	------------------	------------------	------------------	------------------	------------------	------------------	------------------	------------------	------------------	------------------	------------------	------------------	------------------	------------------	------------------	------------------	------------------	------------------	------------------	------------------	------------------	------------------	------------------	------------------	------------------	------------------	------------------	------------------	------------------	------------------	------------------	------------------	------------------	------------------	------------------	------------------	------------------	------------------	------------------	------------------	------------------	------------------	------------------	------------------	------------------	------------------	------------------	------------------	------------------	------------------	------------------	------------------	------------------	------------------	------------------	------------------	------------------	------------------	------------------	------------------	------------------	------------------	------------------	------------------	------------------	------------------	------------------	------------------	------------------	------------------	------------------	------------------	------------------	------------------	------------------	------------------	------------------	------------------	------------------	------------------	------------------	------------------	------------------	------------------	------------------	------------------	------------------	------------------	------------------	------------------	------------------	------------------	------------------	------------------	------------------	------------------	------------------	------------------	------------------	------------------	------------------	------------------	------------------	------------------	------------------	------------------	------------------	------------------	------------------	------------------	------------------	------------------	------------------	------------------	------------------	------------------	------------------	------------------	------------------	------------------	------------------	------------------	------------------	------------------	------------------	------------------	------------------	------------------	------------------	------------------	------------------	------------------	------------------	------------------	------------------	------------------	------------------	------------------	------------------	------------------	------------------	------------------	------------------	------------------	------------------	------------------	------------------	------------------	------------------	------------------	------------------	------------------	------------------	------------------	------------------	------------------	------------------	------------------	------------------	------------------	------------------	------------------	------------------	------------------	------------------	------------------	------------------	------------------	------------------	------------------	------------------	------------------	------------------	------------------	------------------	------------------	------------------	------------------	------------------	------------------	------------------	------------------	------------------	------------------	------------------	------------------	------------------	------------------	------------------	------------------	------------------	------------------	------------------	------------------	------------------	------------------	------------------	------------------	------------------	------------------	------------------	------------------	------------------	------------------	------------------	------------------	------------------	------------------	------------------	------------------	------------------	------------------	------------------	------------------	------------------	------------------	------------------	------------------	------------------	------------------	------------------	------------------	------------------	------------------	------------------	------------------	------------------	------------------	------------------	------------------	------------------	------------------	------------------	------------------	------------------	------------------	------------------	------------------	------------------	------------------	------------------	------------------	------------------	------------------	------------------	------------------	------------------	------------------	------------------	------------------	------------------	------------------	------------------	------------------	------------------	------------------	------------------	------------------	------------------	------------------	------------------	------------------	------------------	------------------	------------------	------------------	------------------	------------------	------------------	------------------	------------------	------------------	------------------	------------------	------------------	------------------	------------------	------------------	------------------	------------------	------------------	------------------	------------------	------------------	------------------	------------------	------------------	------------------	------------------	------------------	------------------	------------------	------------------	------------------	------------------	------------------	------------------	------------------	------------------	------------------	------------------	------------------	------------------	------------------	------------------	------------------	------------------	------------------	------------------	------------------	------------------	------------------	------------------	------------------	------------------	------------------	------------------	------------------	------------------	------------------	------------------	------------------	------------------	------------------	------------------	------------------	------------------	------------------	------------------	------------------	------------------	------------------	------------------	------------------	------------------	------------------	------------------	------------------	------------------	------------------	------------------	------------------	------------------	------------------	------------------	------------------	------------------	------------------	------------------	------------------	------------------	------------------	------------------	------------------	------------------	------------------	------------------	------------------	------------------	------------------	------------------	------------------	------------------	------------------	------------------	------------------	------------------	------------------	------------------	------------------	------------------	------------------	------------------	------------------	------------------	------------------	------------------	------------------	------------------	------------------	------------------	------------------	------------------	------------------	------------------	------------------	------------------	------------------	------------------	------------------	------------------	------------------	------------------	------------------	------------------	------------------	------------------	------------------	------------------	------------------	------------------	------------------	------------------	------------------	------------------	------------------	------------------	------------------	---------------------



Ministero delle Infrastrutture e dei Trasporti

Direzione generale per i porti

S.I.D.

SISTEMA INFORMATIVO DEMANIO

MARITTIMO

Guida alla compilazione dei Modelli Domanda Tabelle di codifica

Publicazione giugno 2009

Ver. 1.0/2008

Sommario

1. TABELLA U: USI E CATEGORIE (DATA ULTIMO AGGIORNAMENTO: 23/04/2003)	3
2. TABELLA S: SCOPI (DATA ULTIMO AGGIORNAMENTO: 07/01/2008)	5
3. TABELLA O: OPERE (DATA ULTIMO AGGIORNAMENTO: 30/09/2003)	9
4. TABELLA T: TIPOLOGIE DELLE OPERE (DATA ULTIMO AGGIORNAMENTO: 23/04/2003)	11
5. SINONIMI SCOPI (DATA ULTIMO AGGIORNAMENTO: 07/01/2008)	11
6. SINONIMI OPERE (DATA ULTIMO AGGIORNAMENTO: 30/09/2003)	34

1. Tabella U: Usi e categorie (data ultimo aggiornamento: 23/04/2003)

Codice Uso	Descrizione Uso	Codice Categoria	Descrizione Categoria
3	CANTIERISTICA NAVALE	18	PUNTO DI ORMEGGIO
		19	ALTRO
6	DI PORTO NAUTICO	7	PORTO TURISTICO
		36	PORTO TURISTICO ALL'INTERNO DI UN CANALE
		8	APPRODO TURISTICO
		6	PUNTO DI ORMEGGIO
		20	ALTRO
2	PESCA ED ACQUACOLTURA	21	PUNTO DI ORMEGGIO
		22	ALTRO
4	PRODUTTIVO ED INDUSTRIALE	11	PORTO CON FUNZIONI COMMERCIALI
		12	PORTO CON FUNZIONI INDUSTRIALI E PETROLIFERE
		13	PORTO CON FUNZIONI DI SERVIZIO PASSEGGERI
		14	PORTO CON FUNZIONI PESCHERECCE
		32	PORTO CON FUNZIONI COMMERCIALI ALL'INTERNO DI UN CANALE
		33	PORTO CON FUNZIONI INDUSTRIALI E PETROLIFERE ALL'INTERNO DI UN CANALE
		34	PORTO CON FUNZIONI DI SERVIZIO PASSEGGERI ALL'INTERNO DI UN CANALE
		35	PORTO CON FUNZIONI PESCHERECCE ALL'INTERNO DI UN CANALE
		15	APPRODO COMMERCIALE

Codice Uso	Descrizione Uso	Codice Categoria	Descrizione Categoria
		23	APPRODO INDUSTRIALE E PETROLIFERO
		24	APPRODO PER SERVIZIO PASSEGGERI
		25	APPRODO PESCHERECCE
		31	APPRODO TURISTICO
		16	PUNTO DI ORMEGGIO
		17	ALTRO
1	TURISTICO RICREATIVO	1	STABILIMENTO BALNEARE PUBBLICO
		2	STABILIMENTO BALNEARE PRIVATO
		3	COMPLESSO TURISTICO
		4	COLONIA MARINA/ISTITUTO DI CURA E SOGGIORNO
		5	CIRCOLO/ASSOCIAZIONE/SOCIETA' AFFILIATO A FEDERAZIONI SPORTIVE NAZIONALI
		9	CAMPEGGIO
		10	VARIO
		25	PUNTO DI ORMEGGIO
5	TUTELA AMBIENTALE	27	PUNTO DI ORMEGGIO
		28	ALTRO
7	VARIO	29	PUNTO DI ORMEGGIO
		30	ALTRO

2. Tabella S: Scopi (data ultimo aggiornamento: 07/01/2008)

Codice	Descrizione
54	ACCESSO AL MARE, DEMANIO
19	ACQUACOLTURA
113	ADATTAMENTO E RAZIONALIZZAZIONE
58	ALAGGIO E VARO
89	ALBERGO
110	AMPLIAMENTO
77	ANCORAGGIO, ORMEGGIO
119	APPROFONDIMENTO FONDALE
122	AREA ADDESTRAMENTO
46	AREA ASSERVITA
82	ARREDO URBANO
75	ASPIRAZIONE ACQUA DAL MARE
79	ATTIVITA' ARTIGIANALE
131	ATTIVITA' MARITTIME E PORTUALI
49	ATTIVITA' SOCIALI
57	ATTIVITA' SPORTIVA
72	ATTRAVERSAMENTO AEREO DI CAVI E CONDUITTURE PER USI DIVERSI
6	BAR, TABACCHERIA
125	BENI DI INTERESSE ARTISTICO STORICO E CULTURALE
84	CABINA ELETTRICA
73	CARTELLONISTICA PUBBLICITARIA, SEGNALETICA STRADALE
85	CASSETTA CONTATORE
127	CENTRO DI SOPRAVVIVENZA
126	CENTRO RADAR
128	CIRCOLO RICREATIVO
76	CONTENIMENTO E/O PROTEZIONE IN GENERE
94	CORRIDOIO DI LANCIO
22	COSTRUZIONE, RIPARAZIONE, DEMOLIZIONE SCAFI/AEREI
43	DEPOSITO MATERIALE E GENERI VARI
31	DEPOSITO, STABILIMENTO COSTIERO IDROCARBURI

Codice	Descrizione
65	DIFESA DAL MARE
38	DISCARICA
10	DISCOTECA, DANCING
45	DISTRIBUTORE CARBURANTI
80	FOSSA BIOLOGICA
56	GIARDINO E VERDE IN GENERE
51	GIOSTRE E GIOCHI
130	IMPIANTO ANTINCENDIO
26	IMPIANTO INDUSTRIALE VARIO
33	IMPIANTO PER ESTRAZIONE DI SABBIA, GHIAIA, ALGHE E SIMILI
63	IMPIANTO TECNOLOGICO
114	INDAGINI GEOGNOSTICHE
132	INTERNET POINT
123	LABORATORIO DI BIOLOGIA
21	LAVORAZIONE, CONSERVAZIONE E REFRIGERAZIONE PESCE
124	L'UOGO DI CULTO
129	MANIFESTAZIONI IN GENERE
115	MANUTENZIONE ORDINARIA
116	MANUTENZIONE STRAORDINARIA
20	MERCATO ITTICO
34	OASI BLU
35	OASI VERDE
52	PARCHEGGIO
70	PASSAGGIO CAVI IN GENERE
1	PESCA E CACCIA SPORTIVA
16	PESCA FISSA A BILANCIA
78	PIATTAFORMA IN MATERIALE VARIO
11	PISCINA
120	POLIGONO DI TIRO
2	POSA, ATTREZZATURE BALNEARI MOBILI
47	POSA GRU DI SOLLEVAMENTO

Codice	Descrizione
17	POSA RETE PER PESCA INDUSTRIALE
3	POSA TAVOLE SEDIE
8	POSA, RICOVERO, RIMESSAGGIO MEZZI NAVALI ED AEREI
9	POSA, RIMESSAGGIO TENDE E ROLLOTTES
74	POSTO TELEFONICO
87	POZZETTO
95	PRESA D'ACQUA
96	PRESA ENERGIA ELETTRICA
97	PRESA TELEFONO
53	PRESIDIO SANITARIO
27	PROSPERAZIONE, RICERCA, ESTRAZIONE MINERARIA
133	RACCOLTA DEI RIFIUTI PRODOTTI DALLE NAVI E DAI RESIDUI DEL CARICO (DLGS 24/06/2003 N. 182 ART. 7)
90	RECINZIONE
112	RECUPERO E AMMODERNAMENTO
108	RIPARAZIONI - CONSOLIDAMENTO
107	RIPARAZIONI - RIFIORIMENTO - SCOGLIERA
109	RIPRISTINO OPERE
7	RISTORANTE, PIZZERIA E SIMILI
117	RISTRUTTURAZIONE
91	SCALA, SPORTO SUL DEMANIO
118	SCAVI ARCHEOLOGICI
121	SEGNALAZIONI MARINE
5	SERVIZI IGIENICI E DOCCE
102	SERVIZIO ANTINCENDIO
105	SERVIZIO INFORMAZIONI TURISTICHE
100	SERVIZIO METEO
103	SERVIZIO RIPARAZIONE MOTORI
101	SERVIZIO RIPARAZIONI ELETTRICHE
104	SERVIZIO RITIRO OLI BRUCIATI
106	SERVIZIO TRAVEL LIFT
134	SFALCIO

Codice	Descrizione
111	SISTEMAZIONE
4	SPOGLIATOIO
92	STRUMENTO MISURAZIONI MARINE
81	TENSOSTRUTTURA, PERGOLETO E SIMILI
69	TRASPORTO LIQUIDI FOGNARI E REFLUI
50	USO ABITATIVO
41	USO AGRICOLO
44	VENDITA GENERI VARI
66	VIABILITA' FERROVIARIA
64	VIABILITA' STRADALE

3. Tabella O: Opere (data ultimo aggiornamento: 30/09/2003)

Codice	Descrizione
72	ATTRAVERSAMENTO AEREO DI CAVI E CONDUTTURE PER USI DIVERSI
93	BANCHINA, MOLO
16	BARACCA
4	CABINA
84	CABINA ELETTRICA
22	CANTIERE
73	CARTELLONISTICA PUBBLICITARIA, SEGNALETICA STRADALE
85	CASSETTA CONTATORE
12	CHIOSCO
94	CISTERNA
75	CONDOTTA DI ASPIRAZIONE ACQUA DAL MARE
69	CONDOTTA FOGNARIA E REFLUI
48	CONDOTTA SOTTOMARINA
70	CONDUTTURE, CAVI ED IMPIANTI IN GENERE
15	CORPO CENTRALE
65	DIFESA DAL MARE
38	DISCARICA
80	FOSSA BIOLOGICA
55	IMPIANTO DI STABILIZZAZIONE
26	IMPIANTO INDUSTRIALE VARIO
33	IMPIANTO PER ESTRAZIONE DI SABBIA, GHIAIA, ALGHE E SIMILI
102	IMPIANTO PORTUALE
57	IMPIANTO SPORTIVO
63	IMPIANTO TECNOLOGICO
96	IMPIANTO VARIO
21	LOCALE
76	MURO, OPERA DI CONTENIMENTO E/O PROTEZIONE IN GENERE
100	PALO
78	PIATTAFORMA
11	PISCINA

Codice	Descrizione
59	PONTILE
86	PORTICO
87	POZZETTO
90	RECINZIONE
17	RETE PER PESCA INDUSTRIALE
97	ROULOTTE
91	SCALA, SPORTO SUL DEMANIO
92	SILOS
101	STRUTTURA PER ALAGGIO E VARO
81	TENSOSTRUTTURA, PERGOLATO E SIMILI
88	TERRAZZA
71	TRALICCIO PER USI DIVERSI
66	VIABILITA' FERROVIARIA
64	VIABILITA' STRADALE

4. Tabella T: Tipologie delle opere (data ultimo aggiornamento: 23/04/2003)

Codice	Descrizione
A	COSTRUZIONI IN MURATURA ORDINARIA CON SOLAIO IN CEMENTO ARMATO SEMPLICE O MISTO
B	COSTRUZIONI IN MURATURA ORDINARIA CON SOLAIO IN PANNELLI PREFABBRICATI SU PIATTAFORMA IN CEMENTO ARMATO
C	STRUTTURE PREFABBRICATE REALIZZATE SU PIATTAFORMA DI CEMENTO ARMATO INCERNIERATE O APPOGGiate CON CALCESTRUZZO IN BASAMENTO.
D	STRUTTURE PREFABBRICATE APPOGGiate AL SUOLO O IN TERRATE.
E	OPERE, IMPIANTI E MANUFATTI DIVERSI DA FABBRICATI ED ASSIMILABILI ALLE TIPOLOGIE A E B.
F	OPERE, IMPIANTI E MANUFATTI DIVERSI DA FABBRICATI ED ASSIMILABILI ALLE TIPOLOGIE C E D.
G	OPERE, IMPIANTI E MANUFATTI TOTALMENTE INTERRATI O IMMERSI.

5. Sinonimi Scopi (data ultimo aggiornamento: 07/01/2008)

La tabella seguente riporta i sinonimi degli scopi da utilizzare nel caso in cui lo scopo richiesto non sia presente nella Tabella S.

Descrizione	Codice	Sinonimi
ADATTAMENTO E RAZIONALIZZAZIONE	113	
AMPLIAMENTO	110	
APPROFONDIMENTO FONDALE	119	
AREA ADDESTRAMENTO	122	
ASPIRAZIONE ACQUA DAL MARE	75	
ATTIVITA' MARITTIME E PORTUALI	131	
BENI DI INTERESSE ARTISTICO STORICO E CULTURALE	125	
CENTRO DI SOPRAVVIVENZA	127	
CENTRO RADAR	126	
CIRCOLO RICREATIVO	128	
CORRIDOIO DI LANCIO	94	

Descrizione	Codice	Sinonimi
DISCARICA	38	
IMPIANTO ANTINCENDIO	130	
IMPIANTO PER ESTRAZIONE SABBIA, GHIAIA, ALGHE E SIMILI	33	
INDAGINI GEOGNOSTICHE	114	
INTERNET POINT	132	
LABORATORIO DI BIOLOGIA	123	
LUOGO DI CULTO	124	
MANIFESTAZIONI IN GENERE	129	
MANUTENZIONE ORDINARIA	115	
MANUTENZIONE STRAORDINARIA	116	
MERCATO ITTICO	20	
OASI BLU	34	
OASI VERDE	35	
PESCA FISSA A BILANCIA	16	
POLIGONO DI TIRO	120	
POSA RETE PER PESCA INDUSTRIALE	17	
PRESA ENERGIA ELETTRICA	96	
PRESA TELEFONO	97	
RACCOLTA DEI RIFIUTI PRODOTTI DALLE NAVI E DAI RESIDUI DEL CARICO (DLGS 24/06/2003 N. 182 ART. 7)	133	
RECUPERO E AMMODERNAMENTO	112	
RIPARAZIONI - CONSOLIDAMENTO	108	
RIPARAZIONI - RIFIORIMENTO - SCOGLIERA	107	

Descrizione	Codice	Sinonimi
RIPRISTINO OPERE	109	
RISTRUTTURAZIONE	117	
SCAVI ARCHEOLOGICI	118	
SEGNALAZIONI MARINE	121	
SERVIZIO ANTINCENDIO	102	
SERVIZIO INFORMAZIONI TURISTICHE	105	
SERVIZIO METEO	100	
SERVIZIO RIPARAZIONE MOTORI	103	
SERVIZIO RIPARAZIONI ELETTRICHE	101	
SERVIZIO RITIRO OLI BRUCIATI	104	
SERVIZIO TRAVEL LIFT	106	
SFALCIO	134	
SISTEMAZIONE	111	
USO ABITATIVO	50	Abitazione
ACCESSO AL MARE, DEMANIO	54	Accesso
ACCESSO AL MARE, DEMANIO	54	Accesso carrabile
ACCESSO AL MARE, DEMANIO	54	Accesso coperto
ACCESSO AL MARE, DEMANIO	54	Accesso secondario
ACCESSO AL MARE, DEMANIO	54	Accesso sul demanio marittimo
GIARDINO VERDE IN GENERE	56	Aiuole
GIARDINO VERDE IN GENERE	56	Alberi
PRESA D'ACQUA	95	Allacciamento acqua
PASSAGGIO CAVI IN GENERE	70	Allacciamento gas
PRESA D'ACQUA	95	Allacciamento idrico
USO ABITATIVO	50	Alloggio

Descrizione	Codice	Sinonimi
PRESIDIO SANITARIO	53	Ambulatorio
ANCORAGGIO, ORMEGGIO	77	Ancora
SERVIZI IGIENICI E DOCCE	5	Antibagno
STRUMENTO MISURAZIONI MARINE	92	Apparecchiature per la segnalazione marittima
VENDITA GENERI VARI	44	Apparecchio automatico per bibite
VENDITA GENERI VARI	44	Apparecchio automatico per pesa persone
VENDITA GENERI VARI	44	Apparecchio automatico per tabacchi
USO ABITATIVO	50	Appartamento
AREA ASSERVITA	46	Area a cantiere
AREA ASSERVITA	46	Area a terra
GIARDINO VERDE IN GENERE	56	Area a verde
POSA, RICOVERO, RIMESSAGGIO MEZZI NAVALI ED AEREI	8	Area adibita a rimesaggio
POSA, RICOVERO, RIMESSAGGIO MEZZI NAVALI ED AEREI	8	Area adibita a rimesaggio imbarcazioni da diporto
GIARDINO VERDE IN GENERE	56	Area alberata
POSA ATTREZZATURE BALNEARI MOBILI	2	Area asservita alla posa ombrelloni e sedie
POSA TAVOLI E SEDIE	3	Area asservita per posa sedie e tavolini
DEPOSITO MATERIALE E GENERI VARI	43	Area di deposito
AREA ASSERVITA	46	Area di manovra
AREA ASSERVITA	46	Area di rispetto
AREA ASSERVITA	46	Area di servizio
DEPOSITO MATERIALE E GENERI VARI	43	Area di stoccaggio
AREA ASSERVITA	46	Area di transito e sosta automezzi per carico e scarico merci
GIOSTRE E GIOCHI	51	Area giochi
AREA ASSERVITA	46	Area libera
AREA ASSERVITA	46	Area per attività sociali
GIOSTRE E GIOCHI	51	Area per beach-volley

Descrizione	Codice	Sinonimi
AREA ASSERVITA	46	Area per il transito di imbarcazioni
POSA ATTREZZATURE BALNEARI MOBILI	2	Area per la posa di attrezzature balneari mobili
POSA ATTREZZATURE BALNEARI MOBILI	2	Area per la posa di attrezzature per ombra
AREA ASSERVITA	46	Area praticabile
AREA ASSERVITA	46	Area naggio di azione gru
AREA ASSERVITA	46	Area scoperta
AREA ASSERVITA	46	Area stabilimento
AREA ASSERVITA	46	Arenile
AREA ASSERVITA	46	Arenile asservito
POSA ATTREZZATURE BALNEARI MOBILI	2	Arenile per posa sedie ombrelloni
CASSETTA CONTATORE	85	Armadietto in vetroresina "ENEL" per erogazione E.F.
POSTO TELEFONICO	74	Armadietto telefonico
AREA ASSERVITA	46	Atrio scoperto
RISTORANTE, PIZZERIA E SIMILI	7	Attività di ristorazione
ATTIVITA' SOCIALE	49	Attività ricreative, artistiche e culturali
ANCORAGGIO, ORMEGGIO	77	Atracco marino
POSA ATTREZZATURE BALNEARI MOBILI	2	Attrezzatura da spiaggia
POSA ATTREZZATURE BALNEARI MOBILI	2	Attrezzature balneari
POSA ATTREZZATURE BALNEARI MOBILI	2	Attrezzature lunisfco - balneari
VENDITA GENERI VARI	44	Autobanco per la vendita di ...
VENDITA GENERI VARI	44	Auto-bar per la vendita di ...
VENDITA GENERI VARI	44	Autofurgone per la vendita di ...
CARTELLONISTICA PUBBLICITARIA, SEGNALETICA STRADALE	73	Banchca
SERVIZI IGIENICI E DOCCE	5	Bagno

15/46

Descrizione	Codice	Sinonimi
CONTENIMENTO E/O PROTEZIONE IN GENERE	76	Balaustina in ferro
SCALA, SPORTO SUL DEMANIO	91	Balcione in proiezione sul demanio
SCALA, SPORTO SUL DEMANIO	91	Balcione pensile
DISCOTECA, DANCING	10	Balera
SCALA, SPORTO SUL DEMANIO	91	Ballatoio
VENDITA GENERI VARI	44	Bancarella e furgone per vendita ...
VENDITA GENERI VARI	44	Bancarella per vendita ...
VENDITA GENERI VARI	44	Banco vendita di ...
BAR, TABACCHERIA	6	Bar
BAR, TABACCHERIA	6	Bar Caffè
BAR, TABACCHERIA	6	Bar Rosticceria
BAR, TABACCHERIA	6	Bar/Gelateria
BAR, TABACCHERIA	6	Bar/Paninoteca
DIFESA DAL MARE	65	Barriera di messi
DIFESA DAL MARE	65	Burriera frangiflutti
ATTIVITA' SOCIALE	49	Base operativa
ATTIVITA' SOCIALE	49	Base radio
VENDITA GENERI VARI	44	Bazar
DIFESA DAL MARE	65	Berna
DIFESA DAL MARE	65	Berna di scogliera
VENDITA GENERI VARI	44	Biglietteria
ANCORAGGIO, ORMEGGIO	77	Boa d'ormeggio
STRUMENTO MISURAZIONI MARINE	92	Boa ondometrica
STRUMENTO MISURAZIONI MARINE	92	Boa ondometrica ancorata sul fondale con ormeggio elastico e sistema di trasmissione radio
POSTO TELEFONICO	74	Box afonici
VENDITA GENERI VARI	44	Box biglietteria
ALAGGIO E VARO	58	Box per ricovero verricelli
VENDITA GENERI VARI	44	Box prefabbricato per la vendita di articoli di artigianato

16/46

Descrizione	Codice	Sinonimi
ANCORAGGIO, ORMEGGIO	77	Briccola
USO ABITATIVO	50	Bungalow
CABINA ELETTRICA	84	Cabina di derivazione
CABINA ELETTRICA	84	Cabina di distribuzione
CABINA ELETTRICA	84	Cabina di trasformazione
SERVIZI IGIENICI E DOCCE	5	Cabina doccia
CABINA ELETTRICA	84	Cabina ENEL
SERVIZI IGIENICI E DOCCE	5	Cabina WC
USO ABITATIVO	50	Camera
USO ABITATIVO	50	Camera da letto
USO ABITATIVO	50	Camera guardiano
POSTO TELEFONICO	74	Cameretta telefonica
ANCORAGGIO, ORMEGGIO	77	Campo boa
ATTIVITA' SPORTIVA	57	Campo bocce
ATTIVITA' SPORTIVA	57	Campo da tennis
ATTIVITA' SPORTIVA	57	Campo di tiro a volo
TRASPORTO LIQUIDI FOGNARIE REFLUI	69	Canale di fogna bianca
TRASPORTO LIQUIDI FOGNARIE REFLUI	69	Canale di scarico
TRASPORTO LIQUIDI FOGNARIE REFLUI	69	Canale di scarico in mare delle acque depurate
TRASPORTO LIQUIDI FOGNARIE REFLUI	69	Canale di scolo
TRASPORTO LIQUIDI FOGNARIE REFLUI	69	Canale di scolo delle acque reflue
TRASPORTO LIQUIDI FOGNARIE REFLUI	69	Canale di scolo di acque esclusivamente del tipo meteorico
TRASPORTO LIQUIDI FOGNARIE REFLUI	69	Canaletta di collegamento con il mare
COSTRUZIONE, RIPARAZIONE, DEMOLIZIONE SCAFFAEREI	22	Cantiere nautico

17/46

Descrizione	Codice	Sinonimi
COSTRUZIONE, RIPARAZIONE, DEMOLIZIONE SCAFFAEREI	22	Cantiere navale
COSTRUZIONE, RIPARAZIONE, DEMOLIZIONE SCAFFAEREI	22	Cantiere per la costruzione e varo di installazioni navali
DEPOSITO MATERIALE E GENERI VARI	43	Cantina
PESCA E CACCIA SPORTIVA	1	Capanno per caccia
PESCA E CACCIA SPORTIVA	1	Capanno per pesca
CARTELLONISTICA PUBBLICITARIA, SEGNALETICA STRADALE	73	Cartello indicatore in alluminio
CARTELLONISTICA PUBBLICITARIA, SEGNALETICA STRADALE	73	Cartello pubblicitario
USO ABITATIVO	50	Casa custode
ATTIVITA' SOCIALE	49	Casa del pescatore
ATTIVITA' SOCIALE	49	Casa del portuale
ATTIVITA' SOCIALE	49	Casa della vela
USO ABITATIVO	50	Casegrado ad uso del personale
USO ABITATIVO	50	Casetta
CASSETTA CONTATORE	85	Cassetta murata per la custodia di un contatore ENEL
CASSETTA CONTATORE	85	Cassonetto per il relativo contatore
ANCORAGGIO, ORMEGGIO	77	Catenaria
PASSAGGIO CAVI IN GENERE	70	Cavidotto
PASSAGGIO CAVI IN GENERE	70	Cavo elettrico in cunicolo
PASSAGGIO CAVI IN GENERE	70	Cavo elettrico interrato
PASSAGGIO CAVI IN GENERE	70	Cavo in trincea
PASSAGGIO CAVI IN GENERE	70	Cavo sotterraneo
ATTIVITA' SOCIALE	49	Centro civico
PRESIDIO SANITARIO	53	Centro soccorso medico
USO ABITATIVO	50	Chalet
TRASPORTO LIQUIDI FOGNARIE REFLUI	69	Chiavica

18/46

Descrizione	Codice	Sinonimi
VENDITA GENERI VARI	44	Chiosco vendita
VENDITA GENERI VARI	44	Chiosco in materiale vario per la vendita di...
POZZETTO	87	Chiusino
POZZETTO	87	Chiusino in ferro per presa acqua proveniente dall'acquedotto
USO ABITATIVO	50	Civile abitazione
VIABILITA' STRADALE	64	Collegamento viario
TRASPORTO LIQUIDI FOGNARI E REFLUI	69	Collettore di scarico per acque reflue bianche
TRASPORTO LIQUIDI FOGNARI E REFLUI	69	Collettore fognante
USO AGRICOLO	41	Coltivazioni agricole
PRESIDIO SANITARIO	53	Compendio ospedaliero
TRASPORTO LIQUIDI FOGNARI E REFLUI	69	Condotte acque di raffreddamento
TRASPORTO LIQUIDI FOGNARI E REFLUI	69	Condotte di scarico acque bianche
TRASPORTO LIQUIDI FOGNARI E REFLUI	69	Condotte di scarico acque reflue
TRASPORTO LIQUIDI FOGNARI E REFLUI	69	Condotte di scolo
PASSAGGIO CAVI IN GENERE	70	Condotte gas
PASSAGGIO CAVI IN GENERE	70	Condotte interrata idrica ed elettrica
TRASPORTO LIQUIDI FOGNARI E REFLUI	69	Condotte interrata per collegamento alla rete fognante
PASSAGGIO CAVI IN GENERE	70	Condotte prementate
ANCORAGGIO_ORMEGGIO	77	Corpo morto
SCALA, SPORTO SUL_DEMANIO	91	Corpo scala
STRUMENTO MISURAZIONI MARINE	92	Correntometro
AREA ASSERVITA	46	Cortile
USO ABITATIVO	50	Cottage
RISTORANTE, PIZZERIA E SIMILI	7	Cucina ristorante
PASSAGGIO CAVI IN GENERE	70	Cunicolo per linea elettrica

Descrizione	Codice	Sinonimi
CASSETTA CONTATORE	85	Custodia contatore
DEPOSITO MATERIALE E GENERI VARI	43	Custodia generi vari
DEPOSITO MATERIALE E GENERI VARI	43	Deposito attrezzi
DEPOSITO, STABILIMENTO COSTIERO, IDROCARBURI	31	Deposito costiero carburanti
DEPOSITO, STABILIMENTO COSTIERO, IDROCARBURI	31	Deposito costiero oli minerali
POSA, RICOVERO, RIMESSAGGIO MEZZI NAVALI ED AEREI	8	Deposito imbarcazioni
DEPOSITO MATERIALE E GENERI VARI	43	Deposito merci
DEPOSITO MATERIALE E GENERI VARI	43	Deposito motori
POSA, RICOVERO, RIMESSAGGIO MEZZI NAVALI ED AEREI	8	Deposito pedale e simili
DEPOSITO MATERIALE E GENERI VARI	43	Deposito sfraio e cambrelloni
DIFESA DAL MARE	65	Difesa di sponda
ATTIVITA' SOCIALE	49	Direzione
ACCESSO AL MARE, DEMANIO	54	Discesa a mare
ACCESSO AL MARE, DEMANIO	54	Discesa a mare per portatori di handicap
SERVIZI IGIENICI E DOCCE	5	Disimpegno W/C
DEPOSITO MATERIALE E GENERI VARI	43	Dispensa
DISTRIBUTORE CARBURANTI	45	Distributore benzina
VENDITA GENERI VARI	44	Distributore bibite
VENDITA GENERI VARI	44	Distributore di schede
DISTRIBUTORE CARBURANTI	45	Distributore gas
DISTRIBUTORE CARBURANTI	45	Distributore gasolio
SERVIZI IGIENICI E DOCCE	5	Doccia
SERVIZI IGIENICI E DOCCE	5	Doccia coperta
SERVIZI IGIENICI E DOCCE	5	Doccia pubblica

Descrizione	Codice	Sinonimi
USO ABITATIVO	50	Dormitorio guardiano
VENDITA GENERI VARI	44	Edicola giornali
ATTRAVERSAMENTO AEREO DI CAVI E CONDUITTURE PER USI DIVERSI	72	Elettrodoto
ALBERGO	89	Fabbricato destinato ad alloggio turistico
ATTIVITA' ARTIGIANALE	79	Falegnameria
ARREDO URBANO	82	Fioriera
TRASPORTO LIQUIDI FOGNARI E REFLUI	69	Fognolo
ARREDO URBANO	82	Fontanelle di acqua potabile
ARREDO URBANO	82	Fontana
FOSSA BIOLOGICA	80	Fossa Inahoff
FOSSA BIOLOGICA	80	Fossa settica
TENSOSTRUTTURA, PERGOLATO E SIMILI	81	Freschiera
SERVIZI IGIENICI E DOCCE	5	Gabinetto
SERVIZI IGIENICI E DOCCE	5	Gabinetto pubblico
PASSAGGIO CAVI IN GENERE	70	Gasdoto
ANCORAGGIO, ORMEGGIO	77	Gavitello
TENSOSTRUTTURA, PERGOLATO E SIMILI	81	Gazebo
BAR, TABACCHERIA	6	Gelateria
GIARDINO VERDE IN GENERE	56	Giardini pubblici
SCALA, SPORTO SUL DEMANIO	91	Gradinata
ACCESSO AL MARE, DEMANIO	54	Gradinata di accesso al mare
POSA GRU DI SOLLEVAMENTO	47	Grù
POSA GRU DI SOLLEVAMENTO	47	Grù a terra
POSA GRU DI SOLLEVAMENTO	47	Grù scorrevole su binari
DIFESA DAL MARE	65	Gruppi di scogliera a difesa
ALBERGO	89	Hotel
STRUMENTO MISURAZIONI MARINE	92	Idrometrografo per lo studio dei movimenti del mare

Descrizione	Codice	Sinonimi
ARREDO URBANO	82	Illuminazione pubblica
TRASPORTO LIQUIDI FOGNARI E REFLUI	69	Impianti fognari
IMPIANTO INDUSTRIALE VARIO	26	Impianto costruzione ...
IMPIANTO INDUSTRIALE VARIO	26	Impianto di betonaggio e relativo scarico inerti
PROSPEZIONE, RICERCA, ESTRAZIONE MINERARIA	27	Impianto di coltivazione idrocarburi
IMPIANTO TECNOLOGICO	63	Impianto di depurazione
IMPIANTO INDUSTRIALE VARIO	26	Impianto di insaccamento e spedizione pacchi
ACQUACOLTURA	19	Impianto di itticultura
IMPIANTO TECNOLOGICO	63	Impianto di refrigerazione
IMPIANTO TECNOLOGICO	63	Impianto di sollevamento
GIOSTRE E GIOCHI	51	Impianto di trampolini elastici
POSA GRU DI SOLLEVAMENTO	47	Impianto gru
IMPIANTO TECNOLOGICO	63	Impianto inceneritore
CABINA ELETTRICA	84	Impianto M.T.
ANCORAGGIO, ORMEGGIO	77	Impianto per ormeggio
IMPIANTO TECNOLOGICO	63	Impianto termico
TENSOSTRUTTURA, PERGOLATO E SIMILI	81	Iranunciata
IMPIANTO INDUSTRIALE VARIO	26	Industria di ...
PRESIDIO SANITARIO	53	Infermeria
CARTELLONISTICA PUBBLICITARIA, SEGNALETICA STRADALE	73	Insegna
RISTORANTE, PIZZERIA E SIMILI	7	Laboratorio pizzeria
SERVIZI IGIENICI E DOCCE	5	L. altre
SERVIZI IGIENICI E DOCCE	5	L. avabo
VIABILITA' FERROVIARIA	66	L. linea e raccordo ferroviario
ATTRAVERSAMENTO AEREO DI CAVI E CONDUITTURE PER USI DIVERSI	72	L. linea elettrica B.T. aerea
PASSAGGIO CAVI IN GENERE	70	L. linea elettrica B.T. in cunicolo

Descrizione	Codice	Sinonimi
PASSAGGIO CAVI IN GENERE	70	Linea elettrica in condotto interrato
ATTRAVERSAMENTO AEREO DI CAVI E CONDUTTURE PER USI DIVERSI	72	Linea filoviarica
VIABILITA' STRADALE	64	Litoranea
USO ABITATIVO	50	Locale ad uso alloggio
BAR, TABACCHERIA	6	Locale bar
SERVIZI IGIENICI E DOCCE	5	Locale docce
USO ABITATIVO	50	Locale guardiano
DISCOTECA, DANCING	10	Locale per attività danzanti
ATTIVITA' SPORTIVA	57	Locale per attività sportive
LAVORAZIONE CONSERVAZIONE E REFRIGERAZIONE PESCE	21	Locale per cella frigorifera
LAVORAZIONE CONSERVAZIONE E REFRIGERAZIONE PESCE	21	Locale per deposito e smistamento pesce
ATTIVITA' SOCIALE	49	Locale per fini istituzionali
SERVIZI IGIENICI E DOCCE	5	Locale per servizi igienici
ALAGGIO E VARO	58	Locale per verricello
PRESIDIO SANITARIO	53	Locale pronto soccorso
POSTO TELEFONICO	74	Locale telefono
ATTIVITA' SOCIALE	49	Locale ufficio
SERVIZI IGIENICI E DOCCE	5	Locali igienici
GIOSTRE E GIOCHI	51	Luna park
VIABILITA' STRADALE	64	Lungomare
GIARDINO VERDE IN GENERE	56	Macchia mediterranea
DEPOSITO MATERIALI E GENERI VARI	43	Magazzino
GIARDINO VERDE IN GENERE	56	Manto erboso
VENDITA GENERI VARI	44	Manufatto ad uso vendita
BAR, TABACCHERIA	6	Manufatto destinato alla vendita di generi di monopolio
VENDITA GENERI VARI	44	Manufatto destinato alla vendita di prodotti ritici

23/46

Descrizione	Codice	Sinonimi
CASSETTA CONTATORE	85	Manufatto per contatori ENEL
VENDITA GENERI VARI	44	Manufatto per la vendita di articoli da spiaggia
DIFESA DAL MARE	65	Massi tetrapodi
TENSOSTRUTTURA, PERGOLATO E SIMILI	81	Maxombrellone
STRUMENTO MISURAZIONI MARINE	92	Meda
POSA, RICOVERO, RIMESSAGGIO MEZZI NAVALI ED AEREI	8	Messa in secco e stazionamento imbarcazioni
USO ABITATIVO	50	Miri appartamento
GIOSTRE E GIOCHI	51	Mingolf
STRUMENTO MISURAZIONI MARINE	92	Misuratore di altezza d'onda
DIFESA DAL MARE	65	Molo frangiflutti
ARREDO URBANO	82	Monumento
RECINZIONE	90	Muretti di recinzione delimitanti area scoperta
CONTENIMENTO E/O PROTEZIONE IN GENERE	76	Muretto
RECINZIONE	90	Muretto di recinzione
RECINZIONE	90	Muro di cinta
CONTENIMENTO E/O PROTEZIONE IN GENERE	76	Muro di contenimento
CONTENIMENTO E/O PROTEZIONE IN GENERE	76	Muro di difesa
CONTENIMENTO E/O PROTEZIONE IN GENERE	76	Muro di sostegno
CONTENIMENTO E/O PROTEZIONE IN GENERE	76	Muro frangi sabbia
DIFESA DAL MARE	65	Muro paratonda
CONTENIMENTO E/O PROTEZIONE IN GENERE	76	Muro per la salvaguardia della zona
VENDITA GENERI VARI	44	Negoziato
POSA, RICOVERO, RIMESSAGGIO MEZZI NAVALI ED AEREI	8	Noleggio pedalo e sriti
ATTIVITA' ARTIGIANALE	79	Officina elettronavale

24/46

Descrizione	Codice	Simonini
ATTIVITA' ARTIGIANALE	79	Officina in genere
COSTRUZIONE, RIPARAZIONE, DEMOLIZIONE SCAFI/AEREI	22	Officina meccanica navale
COSTRUZIONE, RIPARAZIONE, DEMOLIZIONE SCAFI/AEREI	22	Officina meccanica navale-aerea
COSTRUZIONE, RIPARAZIONE, DEMOLIZIONE SCAFI/AEREI	22	Officina per riparazioni motori marini
PASSAGGIO CAVI IN GENERE	70	Oleodotto
PASSAGGIO CAVI IN GENERE	70	Oleodotto interrato
DIFESA DAL MARE	65	Opere a difesa dal mare
CONTENIMENTO E/O PROTEZIONE IN GENERE	76	Opere di difesa e protezione
IMPIANTO INDUSTRIALE VARIO	26	Opificio per lavorazione di
ANCORAGGIO, ORMEGGIO	77	Ormezzo imbarcazioni da diporto ad uso pubblico
USO AGRICOLO	41	Ortaletto
TENSOSTRUTTURA, PERGOLATO E SIMILI	81	Paglierelle
DIFESA DAL MARE	65	Palancolato di protezione di sponda
ATTIVITA' SPORTIVA	57	Palcitra
CARTELLONISTICA PUBBLICITARIA, SEGNALETICA STRADALE	73	Palma segnaletica
RECINZIONE	90	Palizzata
CARTELLONISTICA PUBBLICITARIA, SEGNALETICA STRADALE	73	Palo di sostegno
CARTELLONISTICA PUBBLICITARIA, SEGNALETICA STRADALE	73	Palo segnalatore
ARREDO URBANO	82	Panchine
BAR, TABACCHERIA	6	Paranoteca
CARTELLONISTICA PUBBLICITARIA, SEGNALETICA STRADALE	73	Pannelli pubblicitari
CONTENIMENTO E/O PROTEZIONE	76	Parapetto di protezione pedonale

25/46

Descrizione	Codice	Simonini
IN GENERE		
PARCHEGGIO	52	Parcheggio autonomi ad uso pubblico
PARCHEGGIO	52	Parcheggio per cicli
PARCHEGGIO	52	Parcheggio scoperto
DEPOSITO MATERIALE E GENERI VARI	43	Parco stoccaggio
ACCESSO AL MARE, DEMANIO	54	Passaggio
ACCESSO AL MARE, DEMANIO	54	Passaggio per consentire il transito di pedalo e mosconi dalla proprietà privata al P.D.M.
VIABILITA' STRADALE	64	Passaggiata pedonale
ACCESSO AL MARE, DEMANIO	54	Passerella di accesso alla radice dei pennelli di ripascimento
GIOSTRE E GIOCHI	51	Pedana giochi
DIFESA DAL MARE	65	Pennello
TENSOSTRUTTURA, PERGOLATO E SIMILI	81	Pensilina
ACCESSO AL MARE, DEMANIO	54	Percorsi per l'accessibilità
TENSOSTRUTTURA, PERGOLATO E SIMILI	81	Pergola lignea
GIARDINO VERDE IN GENERE	56	Piantagione di alberi di
POSA, RICOVERO, RIMESSAGGIO MEZZI NAVALI ED AEREI	8	Piantafornia per rimessaggio
SERVIZI IGIENICI E DOCCE	5	Piatti doccia
VIABILITA' STRADALE	64	Piazzale
VIABILITA' STRADALE	64	Piazzuole di servizio
GIARDINO VERDE IN GENERE	56	Piatta
PISCINA	11	Piscina scoperta
DISCOTECA, DANCING	10	Pista da ballo
GIOSTRE E GIOCHI	51	Pista kart bambini
ACCESSO AL MARE, DEMANIO	54	Piste di accesso al mare
DIFESA DAL MARE	65	Placca di difesa in calcestruzzo ciclopico
VIABILITA' STRADALE	64	Ponte ciclabile
VIABILITA' FERROVIARIA	66	Ponte ferroviario

26/46

Descrizione	Codice	Sinonimi
VIABILITA' STRADALE	64	Ponte pedonale
VIABILITA' STRADALE	64	Ponte stradale
DIFESA DAL MARE	65	Pomile frangiflutti
POSA ATTREZZATURE BALNEARI MOBILI	2	Posa lettini
POSA, RICOVERO, RIMESSAGGIO MEZZI NAVALI ED AEREI	8	Posteggio barche, mosconi, windsurf
PARCHEGGIO	52	Posteggio di autocorriere di linee extraurbane
ANCORAGGIO, ORMEGGIO	77	Posto ormeggio
ANCORAGGIO, ORMEGGIO	77	Posto per attracco
PARCHEGGIO	52	Posto per auto
VENDITA GENERI VARI	44	Posto vendita pescato
POZZETTO	87	Pozzetto contatore
POZZETTO	87	Pozzetto di deviazione
POZZETTO	87	Pozzetto di manovra
POZZETTO	87	Pozzetto di ricovero delle apparecchiature
FOSSA BIOLOGICA	80	Pozzo nero
FOSSA BIOLOGICA	80	Pozzo per scarico liquami
FOSSA BIOLOGICA	80	Pozzo stagno
POSA, RICOVERO, RIMESSAGGIO MEZZI NAVALI ED AEREI	8	Prefabbricato per ricovero tole
VENDITA GENERI VARI	44	Prefabbricato rivendita giornali
PRESA D'ACQUA	95	Presa d'acqua dal pub blico acquedotto
PRESA D'ACQUA	95	Presa di acqua
PRESIDIO SANITARIO	53	Primo intervento
PRESIDIO SANITARIO	53	Pronto soccorso
BAR, TABACCHERIA	6	Punto di ristoro
CARTELLONISTICA PUBBLICITARIA, SEGNALETICA STRADALE	73	Quadri pubblicitari
ACCESSO AL MARE, DEMANIO	54	Raccordo di accesso arenile
STRUMENTO MISURAZIONI MARINE	92	Radar

27/46

Descrizione	Codice	Sinonimi
COSTRUZIONE, RIPARAZIONE, DEMOLIZIONE SCAFI/AEREI	22	Raddoppio imbarcazioni
SCALA, SPORTO SUL DEMANIO	91	Rampa
SCALA, SPORTO SUL DEMANIO	91	Rampa a gradini
ACCESSO AL MARE, DEMANIO	54	Rampa d'accesso
SCALA, SPORTO SUL DEMANIO	91	Rampa d'acciaio
SCALA, SPORTO SUL DEMANIO	91	Rampa di scale
POSA, RICOVERO, RIMESSAGGIO MEZZI NAVALI ED AEREI	8	Rastrelliera
RECINZIONE	90	Recinzione con montanti e pannelli prefabbricati
RECINZIONE	90	Recinzione con rete plastificata a giorno
RECINZIONE	90	Recinzione precaria
ALBERGO	89	Residence
TENOSTRUTTURA, PERGOLATO E SIMILI	81	Reti da ombreggio
PASSAGGIO CAVI IN GENERE	70	Reti di distribuzione forza motrice
TRASPORTO LIQUIDI FOGNARI E REFLUI	69	Rete fognaria
TRASPORTO LIQUIDI FOGNARI E REFLUI	69	Rete idrica fognante
RECINZIONE	90	Rete metallica
ATTIVITA' SOCIALE	49	Ricezione
DEPOSITO MATERIALE E GENERI VARI	43	Rimessa
POSA, RICOVERO, RIMESSAGGIO MEZZI NAVALI ED AEREI	8	Rimesaggio e noleggio imbarcazioni
POSA, RIMESSAGGIO TENDE E ROULOTTES	9	Rimesaggio roulotte
DEPOSITO MATERIALE E GENERI VARI	43	Ripostiglio
RISTORANTE, PIZZERIA E SIMILI	7	Ristorante
VENDITA GENERI VARI	44	Rivendita di giornali e riviste
RISTORANTE, PIZZERIA E SIMILI	7	Rosticceria
VENDITA GENERI VARI	44	Roulotte da esibire a vendita di bibite e cibi

28/46

Descrizione	Codice	Sinonimi
RISTORANTE, PIZZERIA E SIMILI	7	Sala ricevimenti
ATTIVITA' SOCIALE	49	Sala ricreativa
ATTIVITA' SOCIALE	49	Sala riunione
SCALA, SPORTO SUL DEMANIO	91	Scala coperta
SCALA, SPORTO SUL DEMANIO	91	Scala esterna
ALAGGIO E VARO	58	Scalo di alleggio
TRASPORTO LIQUIDI FOGNARI E REFLUI	69	Scarico a mare degli affluenti misto con e/o similari
TRASPORTO LIQUIDI FOGNARI E REFLUI	69	Scarico a mare di acque depurate
TRASPORTO LIQUIDI FOGNARI E REFLUI	69	Scarico liquami ed acque nere
ALAGGIO E VARO	58	Scivolo
ALAGGIO E VARO	58	Scivolo d'alaggio
ALAGGIO E VARO	58	Scivolo subacqueo
DIFESA DAL MARE	65	Scogli artificiali di protezione
DIFESA DAL MARE	65	Scogliera frangiflotti
ATTIVITA' SOCIALE	49	Sede del club
ATTIVITA' SOCIALE	49	Sede del gruppo
ATTIVITA' SOCIALE	49	Sede del posto di lavoro
ATTIVITA' SOCIALE	49	Sede del sodalizio
ATTIVITA' SOCIALE	49	Sede della cooperativa
ATTIVITA' SOCIALE	49	Sede dell'istituto
ATTIVITA' SOCIALE	49	Sede sociale
ATTIVITA' ARTIGIANALE	79	Negheria
CARTELLONISTICA PUBBLICITARIA, SEGNALETICA STRADALE	73	Segnale stradale
ATTIVITA' SOCIALE	49	Segreteria
CARTELLONISTICA PUBBLICITARIA, SEGNALETICA STRADALE	73	Semaforo
ACCESSO AL MARE, DEMANIO	54	Servizio di accesso

29/46

Descrizione	Codice	Sinonimi
ACCESSO AL MARE, DEMANIO	54	Servizio di accesso al Demanio
ACCESSO AL MARE, DEMANIO	54	Servizio di accesso carrabile
ACCESSO AL MARE, DEMANIO	54	Servizio di accesso pedonale
ACCESSO AL MARE, DEMANIO	54	Servizio di passaggio
SERVIZI IGIENICI E DOCCE	5	Servizi autopulenti
SERVIZI IGIENICI E DOCCE	5	Servizi igienici
RECINZIONE	90	Siepi di recinzione area scoperta
GIARDINO VERDE IN GENERE	56	Solarium a verde
CABINA ELETTRICA	84	Sottostazione elettrica
VENDITA GENERI VARI	44	Spaccio
AREA ASSERVITA	46	Spieggia
SPOGLIATOIO	4	Spogliatoio collettivo
SPOGLIATOIO	4	Spogliatoio del personale
SPOGLIATOIO	4	Spogliatoio donne
SPOGLIATOIO	4	Spogliatoio uomini
VENDITA GENERI VARI	44	Sportello per vendita biglietti
ARREDO URBANO	82	Statua
IMPIANTO TECNOLOGICO	63	Stazione di compressione
ATTIVITA' ARTIGIANALE	79	Stazione di lavaggio
IMPIANTO TECNOLOGICO	63	Stazione di pompaggio
DISTRIBUTORE CARBURANTI	45	Stazione di servizio
IMPIANTO TECNOLOGICO	63	Stazione di sollevamento
CABINA ELETTRICA	84	Stazione di sottoservizio elettrico
CARTELLONISTICA PUBBLICITARIA, SEGNALETICA STRADALE	73	Stendardi pubblicitari
FOSSA BIOLOGICA	80	Stoccaggio reflui
VIABILITA' STRADALE	64	Strada
TENSOSTRUTTURA, PERGOLATO E SIMILI	81	Struttura in materiali vari a sostegno di una tenda
TENSOSTRUTTURA, PERGOLATO E SIMILI	81	Struttura metallica con telone

30/46

Descrizione	Codice	Sinonimi
TENSOSTRUTTURA, PERGOLATO E SIMILI	81	Struttura precaria in ferro coperta con tela
AREA ASSERVITA	46	Superficie asservita
AREA ASSERVITA	46	Superficie scoperta
DIFESA DAL MARE	65	Tavola parazonale
CARTELLONISTICA PUBBLICITARIA, SEGNALETICA STRADALE	73	Tabellone pubblicitario
GIOSTRE E GIOCHI	51	Tappeti elastici
CARTELLONISTICA PUBBLICITARIA, SEGNALETICA STRADALE	73	Targa pubblicitaria
RISTORANTE, PIZZERIA E SIMILI	7	Tavola calda
POSA TAVOLI E SEDIE	3	Tavoli bar
POSTO TELEFONICO	74	Telefono pubblico
TENSOSTRUTTURA, PERGOLATO E SIMILI	81	Tenda
TENSOSTRUTTURA, PERGOLATO E SIMILI	81	Tenda a rotolo
TENSOSTRUTTURA, PERGOLATO E SIMILI	81	Tenda parasole
TENSOSTRUTTURA, PERGOLATO E SIMILI	81	Tenda prefabbricata
TENSOSTRUTTURA, PERGOLATO E SIMILI	81	Tendone con struttura di tubolari
GIARDINO VERDE IN GENERE	56	Terreno vegetale
TENSOSTRUTTURA, PERGOLATO E SIMILI	81	Tettoia
TENSOSTRUTTURA, PERGOLATO E SIMILI	81	Tettoia frangisole
TENSOSTRUTTURA, PERGOLATO E SIMILI	81	Tettoia in materiale vario
PESCA E CACCIA SPORTIVA	1	Tine da caccia
SERVIZI IGIENICI E DOCCE	5	Toilette
TRASPORTO LIQUIDI FOGNARIE REFLUI	69	Traito di rete fognaria

31/46

Descrizione	Codice	Sinonimi
PASSAGGIO CAVI IN GENERE	70	Traito di tubazione
RISTORANTE, PIZZERIA E SIMILI	7	Trattoria
PIATTAFORMA IN MATERIALE VARIO	78	Traverse con tavolato
PASSAGGIO CAVI IN GENERE	70	Tronchi di trincea in trincea
PASSAGGIO CAVI IN GENERE	70	Tronchi idrici
TRASPORTO LIQUIDI FOGNARIE REFLUI	69	Tronco di rete fognarie
VIABILITA' STRADALE	64	Tronco stradale
PASSAGGIO CAVI IN GENERE	70	Tubazione carico e scarico
PASSAGGIO CAVI IN GENERE	70	Tubazione coibentata
PASSAGGIO CAVI IN GENERE	70	Tubazione fissa
PASSAGGIO CAVI IN GENERE	70	Tubazione gas
PASSAGGIO CAVI IN GENERE	70	Tubazione interrata per acqua con attraversamento della linea ferroviaria
TRASPORTO LIQUIDI FOGNARIE REFLUI	69	Tubazione per il riversamento in mare di liquami
TRASPORTO LIQUIDI FOGNARIE REFLUI	69	Tubazione per lo scarico delle acque piovane
TRASPORTO LIQUIDI FOGNARIE REFLUI	69	Tubazione per lo scarico di acque depurate
TRASPORTO LIQUIDI FOGNARIE REFLUI	69	Tubazione per scarico fanghi fluidificati
PASSAGGIO CAVI IN GENERE	70	Tubazione per vapore
PASSAGGIO CAVI IN GENERE	70	Tubazione ressa acqua di mare per alimentare la piscina
PASSAGGIO CAVI IN GENERE	70	Tubazioni destinate alla movimentazione idrocarburi B e C
ATTIVITA' SOCIALE	49	Ufficio guardia pesca
ATTIVITA' SOCIALE	49	Ufficio recapito per gli spedizionieri doganali
USO AGRICOLO	41	Uso passcolo
USO ABITATIVO	50	Vano alloggio vigilante

32/46

Descrizione	Codice	Sinonimi
PRESIDIO SANITARIO	53	Vano infermeria
SCALA, SPURTO SUL DEMANIO	91	Vano scale
ACCESSO AL MARE, DEMANIO	54	Varchi di accesso
FOSSA BIOLOGICA	80	Vasca di compenso e depurazione
FOSSA BIOLOGICA	80	Vasca di raccolta per acque nere
FOSSA BIOLOGICA	80	Vasca raccolta liquami a T. S.
FOSSA BIOLOGICA	80	Vasche biologiche
ACQUACOLTURA	19	Vasche di stabilizzazione mitili
VENDITA GENERI VARI	44	Vendita levande
VENDITA GENERI VARI	44	Vendita prodotti artigianali
VENDITA GENERI VARI	44	Vendita prodotti ittici
GIARDINO VERDE IN GENERE	56	Verde attrezzato
VIABILITA' FERROVIARIA	66	Viadotto ferroviario
VIABILITA' STRADALE	64	Viale
PASSAGGIO CAVI IN GENERE	70	Vinodotto
VIABILITA' STRADALE	64	Vivofoto
ACQUACOLTURA	19	Vivai ad uso mmicoltura
SERVIZI IGIENICI E DOCCE	5	W.C.
SERVIZI IGIENICI E DOCCE	5	W.C. ad uso pubblico
SERVIZI IGIENICI E DOCCE	5	W.C. disabili
GIARDINO VERDE IN GENERE	56	Zona ad uso rimboschimento
ALAGGIO E VARO	58	Zona di alaggio e varo imbarcazioni
GIARDINO VERDE IN GENERE	56	Zona di rispetto a verde
ALAGGIO E VARO	58	Zona per il tiro a secco e il varo di natanti
ARREDO URBANO	82	Zona uso fioriera
GIARDINO VERDE IN GENERE	56	Zona verde

33/46

6. Sinonimi Opere (data ultimo aggiornamento: 30/09/2003)

La tabella seguente riporta i sinonimi delle opere da utilizzare nel caso in cui l'opera richiesta non sia presente nella Tabella O.

Descrizione	Codice	Sinonimi
CONDOTTA DI ASPIRAZIONE ACQUA DAL MARE	75	
DISCARICA	38	
IMPIANTO DI STABILIZZAZIONE	95	
IMPIANTO PER ESTRAZIONE SABBIA, GHIAIA, ALGHE E SIMILI	33	
IMPIANTO PORTUALE LOCALE	102	
PALE	21	
POSA RETE PER PESCA INDUSTRIALE	100	
SILOS	17	
TRALICCO PER USI DIVERSI	92	
CONDUTTURE, CAVI ED IMPIANTI IN GENERE	70	Allacciamento gas
CONDUTTURE, CAVI ED IMPIANTI IN GENERE	70	Allacciamento idrico
PORTICO	86	Arcaia
PIATTAFORMA	78	Area praticabile con piazzole prenalise
STRUTTURA PER ALAGGIO E VARO	101	Argano
CASSETTA CONTATORE	85	Armadietto in vetroresina "EMEL" per erogazione E.E.
CONDOTTA SOTTOMARINA	48	Attraversamento sottomarino
CARTELLONISTICA PUBBLICITARIA, SEGNALETICA STRADALE	73	Bocheca
MURO, OPERA DI CONTENIMENTO E/O PROTEZIONE IN GENERE	76	Balaustra in ferro
FERRAZZA	88	Balconata

34/46

Descrizione	Codice	Sinonimi
TERRAZZA	88	Balcone
SCALA, SPORTELLO SUL DEMANIO	91	Balcone in proiezione sul demanio
SCALA, SPORTELLO SUL DEMANIO	91	Balcone pensile
SCALA, SPORTELLO SUL DEMANIO	91	Ballatoio
BANCHINA, MOLO	93	Banchina in materiale vario
BARACCA	16	Baracchetta balneare
DIFESA DAL MARE	65	Barricata di massi
DIFESA DAL MARE	65	Barriera frangiflutti
PIATTAFORMA	78	Battuto in materiale vario
DIFESA DAL MARE	65	Berna
DIFESA DAL MARE	65	Berna di scogliera
STRUTTURA PER ALLOGGIO E VARO	101	Rigo di alloggio
PIATTAFORMA	78	Brecciatto asservito
CABINA ELETTRICA	84	Cabina di derivazione
CABINA ELETTRICA	84	Cabina di distribuzione
CABINA ELETTRICA	84	Cabina di trasformazione
CABINA ELETTRICA	84	Cabina ENEL
CABINA	4	Cabina in materiale vario
CABINA	4	Cabina per handicappati
CABINA	4	Cabina privata
CABINA	4	Cabina spogliatoio
CABINA	4	Camerino
PIATTAFORMA	78	Canonamento
PIATTAFORMA	78	Canonamento in materiale vario
PIATTAFORMA	78	Canonamento sulla scogliera
IMPIANTO SPORTIVO	57	Campo bocce
IMPIANTO SPORTIVO	57	Campo da tennis
IMPIANTO SPORTIVO	57	Campo di tiro a volo
CONDOTTA FOGNARIA E REFLUI	69	Canale di fogna bianca
CONDOTTA FOGNARIA E REFLUI	69	Canale di scarico

Descrizione	Codice	Sinonimi
CONDOTTA FOGNARIA E REFLUI	69	Canale di scarico in mare delle acque depurate
CONDOTTA FOGNARIA E REFLUI	69	Canale di scolo
CONDOTTA FOGNARIA E REFLUI	69	Canale di scolo delle acque reflue
CONDOTTA FOGNARIA E REFLUI	69	Canale di scolo di acque esclusivamente del tipo meteorico
CONDOTTA FOGNARIA E REFLUI	69	Canaletta di collegamento con il mare
CANTIERE	22	Cantiere nautico
CANTIERE	22	Cantiere navale
CANTIERE	22	Cantiere per la costruzione e varo di installazioni navali
BARACCA	16	Capanna
CABINA	4	Capanno balneare
CABINA	4	Capanno spogliatoio
CARTELLONISTICA PUBBLICITARIA, SEGNALETICA STRADALE	73	Cartello indicatore in alluminio
CARTELLONISTICA PUBBLICITARIA, SEGNALETICA STRADALE	73	Cartello pubblicitario
CASSETTA CONTATORE	85	Cassetta murata per la custodia di un contatore ENEL
CASSETTA CONTATORE	85	Cassonetto per il relativo contatore
CONDUTTURE, CAVI ED IMPIANTI IN GENERE	70	Cavidotto
CONDUTTURE, CAVI ED IMPIANTI IN GENERE	70	Cavo elettrico in cunicolo
CONDUTTURE, CAVI ED IMPIANTI IN GENERE	70	Cavo elettrico interrato
CONDOTTA SOTTOMARINA	48	Cavo elettrico sottomarino
CONDUTTURE, CAVI ED IMPIANTI IN GENERE	70	Cavo in trincea
CONDUTTURE, CAVI ED IMPIANTI IN GENERE	70	Cavo sottomarino
CONDOTTA SOTTOMARINA	48	Cavo sottomarino
CONDOTTA SOTTOMARINA	48	Cavo telefonico subacqueo

Descrizione	Codice	Sinonimi
CONDOTTA FOGNARIA E REFLUI	69	Chiavica
CHIOSCO	12	Chiosco adibito a bar
CHIOSCO	12	Chiosco gelateria
CHIOSCO	12	Chiosco per vendita rinfreschi e bibite
POZZETTO	87	Chiusino
POZZETTO	87	Chiusino in ferro per presa acqua proveniente dall'acquedotto
VIABILITA' STRADALE	64	Collegamento viario
CONDOTTA FOGNARIA E REFLUI	69	Collettore di scarico per acque reflue bianche
CONDOTTA FOGNARIA E REFLUI	69	Collettore fognante
CONDOTTA FOGNARIA E REFLUI	69	Condotta acque di raffreddamento
CONDOTTA FOGNARIA E REFLUI	69	Condotta di scarico acque bianche
CONDOTTA FOGNARIA E REFLUI	69	Condotta di scarico acque reflue
CONDOTTA FOGNARIA E REFLUI	69	Condotta di scolo
CONDUTTURE, CAVI ED IMPIANTI IN GENERE	70	Condotta gas
CONDUTTURE, CAVI ED IMPIANTI IN GENERE	70	Condotta interrata idrica ed elettrica
CONDOTTA FOGNARIA E REFLUI	69	Condotta interrata per collegamento alla rete fognante
CONDUTTURE, CAVI ED IMPIANTI IN GENERE	70	Condotta premele
CORPO CENTRALE	15	Corpo di fabbricato centrale
SCALA, SPORTELLO, DEMANIO	91	Corpo scala
PIATTAFORMA	78	Cortile in cemento
CONDUTTURE, CAVI ED IMPIANTI IN GENERE	70	Cunicolo per linea elettrica
CASSETTA CONTATORE	85	Custodia contatore
DIFESA DAL MARE	65	Difesa di sponda
ATTRAVERSAMENTO AEREO DI CAVI E CONDUTTURE PER USI DIVERSI	72	Elettrodotto
PIATTAFORMA	78	Fascia pedonale in muratura
CONDOTTA FOGNARIA E REFLUI	69	Fognolo

Descrizione	Codice	Sinonimi
FOSSA BIOLOGICA	80	Fossa Imhoff
FOSSA BIOLOGICA	80	Fossa secca
TENSOSTRUTTURA, PERGOLATO E SIMILI	81	Freschiera
CONDUTTURE, CAVI ED IMPIANTI IN GENERE	70	Gasdotto
TENSOSTRUTTURA, PERGOLATO E SIMILI	81	Gazebo
IMPIANTO VARIO	96	Gru
DIFESA DAL MARE	65	Gruppi di scogliera a difesa
PONTILE	59	Imbarcadere
CONDOTTA FOGNARIA E REFLUI	69	Impianti fognanti
IMPIANTO INDUSTRIALE VARIO	26	Impianto costruzione ...
IMPIANTO INDUSTRIALE VARIO	26	Impianto di betonaggio e relativo scarico inerti
IMPIANTO TECNOLOGICO	63	Impianto di depurazione
IMPIANTO VARIO	96	Impianto di erogazione carburanti
IMPIANTO INDUSTRIALE VARIO	26	Impianto di insaccamento e spedizione pescchi
IMPIANTO TECNOLOGICO	63	Impianto di refrigerazione
IMPIANTO TECNOLOGICO	63	Impianto di sollevamento
IMPIANTO TECNOLOGICO	63	Impianto inceneritore
CABINA ELETTRICA	84	Impianto M.T.
IMPIANTO TECNOLOGICO	63	Impianto termico
TENSOSTRUTTURA, PERGOLATO E SIMILI	81	Incanalicciata
IMPIANTO TECNOLOGICO	63	Inceneritore
IMPIANTO INDUSTRIALE VARIO	26	Industria di ...
CARTELLONISTICA PUBBLICITARIA, SEGNALETICA STRADALE	73	Insegna
PIATTAFORMA	78	Lastroni
VIABILITA' FERROVIARIA	66	Linea e raccordo ferroviario
ATTRAVERSAMENTO AEREO DI CAVI E CONDUTTURE PER USI DIVERSI	72	Linea elettrica B.T. aerea

Descrizione	Codice	Sinonimi
CONDUTTURE, CAVI ED IMPIANTI IN GENERE	70	Linea elettrica B.T. in cuiccio
CONDUTTURE, CAVI ED IMPIANTI IN GENERE	70	Linea elettrica in condotto interrato
A TRAVERSAMENTO AEREO DI CAVI E CONDUTTURE PER USI DIVERSI	72	Linea filoviarria
VIABILITA' STRADALE	64	Litoranea
IMPIANTO SPORTIVO	57	Locale per attività sportive
IMPIANTO VARIO	96	Luna Park
VIABILITA' STRADALE	64	Lungomare
CASSETTA CONTATORE	85	Manufatto per contatori ENEL
PIATTAFORMA	78	Marcia piede
DIFESA DAL MARE	65	Massi tetrapodi
TENSOSTRUTTURA, PERGOLATO E SIMILI	81	Maxicombrellone
BANCHINA, MOLO	93	Moleto in materiale vario
DIFESA DAL MARE	65	Molo frangiflutti
BANCHINA, MOLO	93	Molo per attracco
RECINZIONE	90	Muretti di recinzione delimitanti area scoperta
MURO, OPERA DI CONTENIMENTO E/O PROTEZIONE IN GENERE	76	Muretto
RECINZIONE	90	Muretto di recinzione
RECINZIONE	90	Muro di cinta
MURO, OPERA DI CONTENIMENTO E/O PROTEZIONE IN GENERE	76	Muro di contenimento
MURO, OPERA DI CONTENIMENTO E/O PROTEZIONE IN GENERE	76	Muro di difesa
MURO, OPERA DI CONTENIMENTO E/O PROTEZIONE IN GENERE	76	Muro di sostegno
MURO, OPERA DI CONTENIMENTO E/O PROTEZIONE	76	Muro frangisabbia

39/46

Descrizione	Codice	Sinonimi
IN GENERE		
DIFESA DAL MARE	65	Muro paraonda
MURO, OPERA DI CONTENIMENTO E/O PROTEZIONE IN GENERE	76	Muro per la salvaguardia della zona
CONDUTTURE, CAVI ED IMPIANTI IN GENERE	70	Oleodotto
CONDUTTURE, CAVI ED IMPIANTI IN GENERE	70	Oleodotto interrato
DIFESA DAL MARE	65	Opere a difesa dal mare
MURO, OPERA DI CONTENIMENTO E/O PROTEZIONE IN GENERE	76	Opere di difesa e protezione
IMPIANTO INDUSTRIALE VARIO	26	Opificio per lavorazione...
TENSOSTRUTTURA, PERGOLATO E SIMILI	81	Paghiarelle
DIFESA DAL MARE	65	Palancolato di protezione di sponda
IMPIANTO SPORTIVO	57	Palestra
CARTELLONISTICA PUBBLICITARIA, SEGNALETICA STRADALE	73	Palma segnaletica
RECINZIONE	90	Palizzata
CARTELLONISTICA PUBBLICITARIA, SEGNALETICA STRADALE	73	Palo di sostegno
CARTELLONISTICA PUBBLICITARIA, SEGNALETICA STRADALE	73	Palo segnalatore
CARTELLONISTICA PUBBLICITARIA, SEGNALETICA STRADALE	73	Pannelli pubblicitari
MURO, OPERA DI CONTENIMENTO E/O PROTEZIONE IN GENERE	76	Parapetto di protezione pedonale
VIABILITA' STRADALE	64	Passigliata pedonale
PIATTAFORMA	78	Passerella

40/46

Descrizione	Codice	Sinonimi
PIATTAFORMA	78	Passerella asportabile
PONTILE	59	Passerella di imbarco
PIATTAFORMA	78	Passerella handicappati
PIATTAFORMA	78	Passerella in materiale vario
PIATTAFORMA	78	Passerella pedonale
PIATTAFORMA	78	Passerella porta cavi
PORTICO	86	Patio coperto
PIATTAFORMA	78	Pedana
PIATTAFORMA	78	Pedana ciclabile
PIATTAFORMA	78	Pedana di collegamento
PIATTAFORMA	78	Pedana in materiale vario
PIATTAFORMA	78	Pedana per disabili
PIATTAFORMA	78	Pedana scoperta
DIFESA DAL MARE	65	Pannello
TENSOSTRUTTURA, PERGOLATO E SIMILI	81	Pensilina
PIATTAFORMA	78	Percorsi orizzontali
PIATTAFORMA	78	Percorsi pedonali
TENSOSTRUTTURA, PERGOLATO E SIMILI	81	Pergola lignea
PIATTAFORMA	78	Piattaforma
PONTILE	59	Piattaforma in legno
PIATTAFORMA	78	Piattaforma in materiale vario
PIATTAFORMA	78	Piattaforma mobile
VIABILITA' STRADALE	64	Piazzale
VIABILITA' STRADALE	64	Piazzole di servizio
PISCINA	11	Piscina scoperta
PISCINA	11	Piscina sulturea
PIATTAFORMA	78	Pista
PIATTAFORMA	78	Pista rialzata
PIATTAFORMA	78	platea
DIFESA DAL MARE	65	Platea di difesa in calcestruzzo ciclopico

Descrizione	Codice	Sinonimi
PIATTAFORMA	78	Platea in cemento
VIABILITA' STRADALE	64	Ponte ciclabile
VIABILITA' FERROVIARIA	66	Ponte ferroviario
VIABILITA' STRADALE	64	Ponte pedonale
VIABILITA' STRADALE	64	Ponte stradale
DIFESA DAL MARE	65	Pontile frangiflutti
PONTILE	59	Pontile galleggianti
PONTILE	59	Pontile in materiale vario
PONTILE	59	Pontile per ormeggio
PONTILE	59	Pontiletto
PORTICO	86	Porticato
POZZETTO	87	Pozzetto cerniatore
POZZETTO	87	Pozzetto di deviazione
POZZETTO	87	Pozzetto di manovra
POZZETTO	87	Pozzetto di ricovero delle apparecchiature
FOSSA BIOLOGICA	80	Pozzo nero
FOSSA BIOLOGICA	80	Pozzo per scarico liquami
FOSSA BIOLOGICA	80	Pozzo stagno
CARTELLONISTICA PUBBLICITARIA, SEGNALETICA STRADALE	73	Quadri pubblicitari
CANTIERE	22	Raddobbo imbarcazioni
SCALA, SPORTO SUL DEMANIO	91	Rampa
SCALA, SPORTO SUL DEMANIO	91	Rampa a gradoni
SCALA, SPORTO SUL DEMANIO	91	Rampa d'acciato
SCALA, SPORTO SUL DEMANIO	91	Rampa di scale
RECINZIONE	90	Recinzione con montanti e pannelli prefabbricati
RECINZIONE	90	Recinzione con rete plastificata a giorno
RECINZIONE	90	Recinzione precaria
TENSOSTRUTTURA, PERGOLATO E SIMILI	81	Reti da ombreggio
CONDUTTURE, CAVI ED IMPIANTI IN GENERE	70	Reti di distribuzione forza motrice

Descrizione	Codice	Simenimi
CONDUTTURE, CAVI ED IMPIANTI IN GENERE	70	Rete di distribuzione gas
CONDOTTA FOGNARIA E REFLUI	69	Rete fognaria
CONDOTTA FOGNARIA E REFLUI	69	Rete idrica fognante
RECINZIONE	90	Rete metallica
PIATTAFORMA	78	Rotonda
ROULOTTE	97	Roulotte ad uso guardiana
SCALA, SPORTO SUL DEMANIO	91	Scala coperta
SCALA, SPORTO SUL DEMANIO	91	Scala esterna
CONDOTTA FOGNARIA E REFLUI	69	Scarico a mare degli affluenti meteorici e/o sanitari
CONDOTTA FOGNARIA E REFLUI	69	Scarico a mare di acque depurate
CONDOTTA FOGNARIA E REFLUI	69	Scarico liquami ed acque nere
PIATTAFORMA	78	Servolo per disabili
DIFESA DAL MARE	65	Scogli artificiali di protezione
DIFESA DAL MARE	65	Scogliera frangiflutti
CARTELLONISTICA PUBBLICITARIA, SEGNALETICA STRADALE	73	Segnale stradale
CARTELLONISTICA PUBBLICITARIA, SEGNALETICA STRADALE	73	Semaforo
CISTERNA	94	Serbatoio
RECINZIONE	90	Siepi di recinzione di area scoperta
PIATTAFORMA	78	Soletta in calcestruzzo
CABINA ELETTRICA	84	Sottostazione elettrica
CABINA	4	Spogliatoio
CABINA	4	Spogliatoio collettivo
CABINA	4	Spogliatoio del personale
CABINA	4	Spogliatoio donne/uomini
IMPIANTO TECNOLOGICO	63	Stazione di compressione
IMPIANTO TECNOLOGICO	63	Stazione di pompaggio
IMPIANTO TECNOLOGICO	63	Stazione di sollevamento

Descrizione	Codice	Simenimi
CABINA ELETTRICA	84	Stazione di sottoservizio elettrico
CARTELLONISTICA PUBBLICITARIA, SEGNALETICA STRADALE	73	Stendardi pubblicitari
FOSSA BIOLOGICA	80	Stoccaggio reflui
VIABILITA' STRADALE	64	Strada
TENSOSTRUTTURA, PERGOLATO E SIMILI	81	Struttura in materiali vari a sostegno di una tenda
TENSOSTRUTTURA, PERGOLATO E SIMILI	81	Struttura metallica con telone
TENSOSTRUTTURA, PERGOLATO E SIMILI	81	Struttura precaria in ferro coperta con tela
DIFESA DAL MARE	65	Tabella paraonde
CARTELLONISTICA PUBBLICITARIA, SEGNALETICA STRADALE	73	Tabellone pubblicitario
CARTELLONISTICA PUBBLICITARIA, SEGNALETICA STRADALE	73	Targa pubblicitaria
TENSOSTRUTTURA, PERGOLATO E SIMILI	81	Tenda
TENSOSTRUTTURA, PERGOLATO E SIMILI	81	Tenda a nallo
TENSOSTRUTTURA, PERGOLATO E SIMILI	81	Tenda parasole
TENSOSTRUTTURA, PERGOLATO E SIMILI	81	Tenda per il sole
TENSOSTRUTTURA, PERGOLATO E SIMILI	81	Tenda prefabbricata
TENSOSTRUTTURA, PERGOLATO E SIMILI	81	Tendone con struttura di tubolari
TERRAZZA	88	Terrazza con sbalzo
TERRAZZA	88	Terrazza con veranda
TERRAZZA	88	Terrazza coperta con materiale vario
TERRAZZA	88	Terrazza in materiale vario
TERRAZZA	88	Terrazza panoramica

Descrizione	Codice	Sinonimi
TERRAZZA	88	Terrazza scoperta
TERRAZZA	88	Ferrazzina
TERRAZZA	88	Terrazzino
TENSOSTRUTTURA, PERGOLATO E SIMILI	81	Tettoia
TENSOSTRUTTURA, PERGOLATO E SIMILI	81	Tettoia frangisole
TENSOSTRUTTURA, PERGOLATO E SIMILI	81	Tettoia in materiale vario
CONDOTTA FOGNARIA E REFLUI	69	Tratto di rete fognaria
CONDUTTURE, CAVI ED IMPIANTI IN GENERE	70	Tratto di tubazione
CONDUTTURE, CAVI ED IMPIANTI IN GENERE	70	Tronchi di linea in trincea
CONDUTTURE, CAVI ED IMPIANTI IN GENERE	70	Tronchi idrici
CONDOTTA FOGNARIA E REFLUI	69	Tronco di rete fognante
VIABILITA' STRADALE	64	Tronco stradale
CONDUTTURE, CAVI ED IMPIANTI IN GENERE	70	Tubazione carico e scarico ...
CONDUTTURE, CAVI ED IMPIANTI IN GENERE	70	Tubazione coibentata
CONDUTTURE, CAVI ED IMPIANTI IN GENERE	70	Tubazione fissa
CONDUTTURE, CAVI ED IMPIANTI IN GENERE	70	Tubazione gas
CONDUTTURE, CAVI ED IMPIANTI IN GENERE	70	Tubazione interrata per acqua con attraversamento della linea ferroviaria
CONDOTTA FOGNARIA E REFLUI	69	Tubazione per il riversamento in mare di liquami
CONDOTTA FOGNARIA E REFLUI	69	Tubazione per lo scarico delle acque piovane
CONDOTTA FOGNARIA E REFLUI	69	Tubazione per lo scarico di acque depurate
CONDOTTA FOGNARIA E REFLUI	69	Tubazione per scarico fanghi fluidificati
CONDUTTURE, CAVI ED IMPIANTI IN GENERE	70	Tubazione per vapore
CONDUTTURE, CAVI ED IMPIANTI IN GENERE	70	Tubazione resa acqua di mare per alimentare la piscina

45/46

Descrizione	Codice	Sinonimi
CONDOTTA SOTTOMARINA	48	Tubazione sommersa
CONDOTTA SOTTOMARINA	48	Tubazione sottomarina
CONDUTTURE, CAVI ED IMPIANTI IN GENERE	70	Tubazioni destinate alla movimentazione idrocarburi B e C
CONDUTTURE, CAVI ED IMPIANTI IN GENERE	70	Tubazioni interrate
SCALA, SPORTO SUL DEMANIO	91	Vano scala
FOSSA BIOLOGICA	80	Vasca di compenso e depurazione
FOSSA BIOLOGICA	80	Vasca di raccolta per acque nere
FOSSA BIOLOGICA	80	Vasca raccolta liquami a T.S.
FOSSA BIOLOGICA	80	Vasche biologiche
TERRAZZA	88	Veranda
TERRAZZA	88	Veranda belvedere
TERRAZZA	88	Veranda coperta
TERRAZZA	88	Veranda in materiale vario
TERRAZZA	88	Veranda in tubolari metallici con copertura in vimini
TERRAZZA	88	Veranda scoperta
STRUTTURA PER ALAGGIO E VARO	101	Verricello
VIABILITA' FERROVIARIA	66	Viadotto ferroviario
VIABILITA' STRADALE	64	Viale
CONDUTTURE, CAVI ED IMPIANTI IN GENERE	70	Vinodotto
VIABILITA' STRADALE	64	Viotto
PIATTAFORMA	78	Zattera
TENSOSTRUTTURA, PERGOLATO E SIMILI	81	Zona coperta

46/46

E ELEZIONE DOMICILIO RICHIEDENTE

DATI IDENTIFICATIVI DEL DOMICILIARIO <small>(da compilare nel caso si elegga domicilio presso soggetto persona fisica)</small>	
Codice fiscale Cognome (per le donne indicare il cognome da nubile) Nome	Sesso M <input type="checkbox"/> F <input type="checkbox"/>
DATI IDENTIFICATIVI DEL DOMICILIATARIO <small>(da compilare nel caso si elegga domicilio presso soggetto diverso da persona fisica)</small>	
Codice fiscale Ragione sociale/denominazione Denominazione abbreviata (eventuale)	Provincia (sigla) Città/denominazione Italiana <input type="checkbox"/> Estera <input type="checkbox"/>
DOMICILIO	
Comune di residenza/sede legale (del domiciliatario) Frazione (eventuale) C.A.P. Indirizzo (v.a. piazza) Numero civico	Provincia (sigla) Indirizzo (v.a. piazza) Telefono nazionale prefisso nazionale numero Fax (facoltativo) prefisso nazionale numero E-mail (facoltativo)

P PROCURATORE

DATI ANAGRAFICI DEL PROCURATORE	
Codice fiscale Cognome (per le donne indicare il cognome da nubile) Nome Comune (o Stato Estero) di nascita C.A.P. Data di nascita giorno mese anno	Sesso M <input type="checkbox"/> F <input type="checkbox"/>
Provincia (sigla) Città/denominazione Italiana <input type="checkbox"/> Estera <input type="checkbox"/>	(Nel caso si consegua la cittadinanza italiana ad Escata barrare unicamente la casella "Italiana")
RESIDENZA ANAGRAFICA DEL PROCURATORE	
Comune (o Stato Estero) di residenza Frazione (o Comune Estero) di residenza C.A.P. Indirizzo (v.a. piazza) Numero civico Telefono nazionale prefisso nazionale numero Fax (facoltativo) prefisso nazionale numero E-mail (facoltativo)	Provincia (sigla) Indirizzo (v.a. piazza) Telefono nazionale prefisso nazionale numero Fax (facoltativo) prefisso nazionale numero E-mail (facoltativo)

DATI DELLA
PROCURA

Procuratore

Giusta procura n. _____

di

_____ del

giorno _____

mezzo _____

anno _____

Codice fiscale

Cognome (per le donne indicare il cognome da nubile)

Nome

Codice fiscale

Cognome (per le donne indicare il cognome da nubile)

Nome

Codice fiscale

Cognome (per le donne indicare il cognome da nubile)

Nome

DATI DEL/DEI SOGGETTO/I CHE CONFERISCE/SCONO LA PROCURA

DATI DEL/DEI SOGGETTO/I CHE CONFERISCE/SCONO LA PROCURA

Codice fiscale

Cognome (per le donne indicare il cognome da nubile)

Nome

Codice fiscale

Cognome (per le donne indicare il cognome da nubile)

Nome

Codice fiscale

Cognome (per le donne indicare il cognome da nubile)

Nome

Codice fiscale

Cognome (per le donne indicare il cognome da nubile)

Nome

ULTERIORI INFORMAZIONI

SEZIONE 1

NUMERO POSTI BARCA DISPONIBILI PER L'INTERO ANNO

fino a 6 m	<input type="checkbox"/>	da 12,01 m a 16 m	<input type="checkbox"/>
da 6,01 m a 7,5 m	<input type="checkbox"/>	da 16,01 m a 24 m	<input type="checkbox"/>
da 7,51 m a 12 m	<input type="checkbox"/>	oltre 24 m	<input type="checkbox"/>

POSTI BARCA

NUMERO POSTI BARCA DISPONIBILI PER PERIODI LIMITATI

ACCESSO IMBARCAZIONI LUNGHEZZA MASSIMA

FONDALE IN BANCHINA

da m a m

SEZIONE 2

INFORMAZIONI BARCA

TARGA BARCA

A N 2 0 2 9 D

TIPO BARCA

B A V A R I A 2 8 S P O R T

LUNGHEZZA BARCA m

8 5 0

LARGHEZZA BARCA m

2 9 9