



AUTORITA' DI SISTEMA PORTUALE DEL MARE ADRIATICO CENTRALE

Il Commissario Straordinario dell'Autorità di Sistema Portuale del Mare Adriatico Centrale, Amm. Giovanni Pettorino rende noto che è pervenuta da parte del Sig. Eugenio Rapino, in qualità di Presidente e legale rappresentante pro tempore della Lega Navale Italiana – Sezione di Ortona, con sede in Ortona (CH) in via Cervana snc, C.F. 82002400693, con istanza assunta al prot. n. ARR-3065, e successive integrazioni acquisite da ultimo in data 26/07/2021 al prot. n. ARR-9779, la domanda di variazione al contenuto, ai sensi dell'art. 24 Reg. Cod. Nav., per modifica dell'area demaniale marittima – già oggetto di concessione suppletiva n. 07/2012 rep. 161/2012 del 31/05/2012 rilasciata dalla Capitaneria di Porto di Ortona e n. 2 nulla osta ai sensi dell'art. 24 Cod. Nav. prot. n. PAR-629 del 17/02/2017 e PAR-1119 del 05/03/2018 rilasciati da questa Autorità di Sistema Portuale – per l'installazione di fioriere e panchine in legno in aderenza ai new jersey che delimitano la zona demaniale portuale aperta al transito a quella oggetto dell'ampliamento già assentito col predetto nulla osta n. PAR 1119 del 05/03/2018 e contestuale ampliamento di 80,00 mq dell'area demaniale marittima situata nell'ambito portuale del Comune di Ortona, in località Molo Saraceni, già assentita con licenza n. 41/2008, rep. 254/08, del 24/06/2008, il tutto come meglio descritto negli elaborati tecnico-grafici allegati.

In particolare, le opere previste sono:

- Posa in opera di fioriere di diversa consistenza poggiate sulla parte esterna dei new jersey esistenti che saranno riposizionati con la parte interna a distanza di circa ml. 2,30 dal limite della banchina, il tutto per un ingombro massimo che comprende i new jersey e le fioriere di ml. 1,70 ed un ingombro minimo di ml. 1,20/1,30 dove saranno posizionate solo le fioriere senza nessun new jersey;
- Messa in opera tavolame in legno sulla porzione esterna dei predetti new jersey per la formazione di sedute;
- Modifica dell'accesso alle aree richieste e da recintare che è stato orientato verso est mentre prima era orientato verso sud;
- Modifica della posizione dell'ingresso al manufatto prefabbricato che è stato previsto anch'esso verso est, come pure la relativa finestrella;
- Eliminazione del w.c. chimico.

AVVISA

Tutti coloro che possano avervi interesse a presentare entro il termine di giorni 30 (trenta) dalla pubblicazione del presente avviso, eventuali osservazioni e/o opposizioni.

Al fine di rendere noti i contenuti del titolo concessorio rilasciando sull'area demaniale, si specifica quanto segue:

1. Oggetto: modifica dell'area demaniale marittima – già oggetto di concessione suppletiva n. 07/2012 rep. 161/2012 del 31/05/2012 rilasciata dalla Capitaneria di Porto di Ortona e n. 2 nulla osta ai sensi dell'art. 24 Cod. Nav. prot. n. PAR-629



- del 17/02/2017 e PAR-1119 del 05/03/2018 rilasciati da questa Autorità di Sistema Portuale – per l'installazione di fioriere e panchine in legno in aderenza ai new jersey che delimitano la zona demaniale portuale aperta al transito a quella oggetto dell'ampliamento già assentito col predetto nulla osta n. PAR 1119 del 05/03/2018 e contestuale ampliamento di 80,00 mq dell'area demaniale marittima situata nell'ambito portuale del Comune di Ortona, in località Molo Saraceni, già assentita con licenza n. 41/2008, rep. 254/08, del 24/06/2008.
2. Durata: pari a quella della licenza principale cui accede, portante n. 41/2008 rep. 254/08 del 24/06/2008, con scadenza naturale al 31/12/2020, prorogata ex lege al 31/12/2021, ai sensi dell'art. 199 comma 3 lett. B) del Decreto Legge 19 maggio 2020, n. 34, così come modificato in sede di conversione in L. 17 luglio 2020, n. 77.
 3. Canone base anno 2021: **euro 2.500,00** – misura minima del canone demaniale marittimo di cui alla Circolare del Ministero delle Infrastrutture e dei Trasporti n. 6/2020 in data 11/12/2020

Si avverte che, decorso il predetto termine, in assenza di opposizioni e/o osservazioni, si darà ulteriore corso alle procedure istruttorie in ordine al rilascio del titolo richiesto dalla Associazione sopra indicata.

Il presente avviso viene pubblicato, altresì, nella pertinente sezione del sito istituzionale di questa Autorità di Sistema.

Ancona, 3 AGOSTO 2021

**Il Dirigente Demanio
Imprese e Lavoro Portuale
Avv. Giovanna Chilà**

**Il Commissario Straordinario
f.to digitalmente
Amm. Giovanni Pettorino**

STATO DI PROGETTO, REALIZZAZIONE, MANUTENZIONE, ESERCIZIO, RISTRUTTURAZIONE
 AUTORIZZAZIONE N° 1032 DEL 17/07/2021, PER LA REALIZZAZIONE DELL'OPERA

COMUNE DI ORTONA PROVINCIA DI CHIETI	
SERVIZIO ORGANIZZAZIONE AREA ANCHE PIAZZA COMUNE DI ORTONA VIA S. GIUSEPPE 1 66042 ORTONA (CH)	
OPERAZIONE DI... ELENCO DI... ...	
TAV 3 L'IMPRESA ESECUTRICE IL COINVITANTE	
IL TECNICO ...	

MOLO SUD

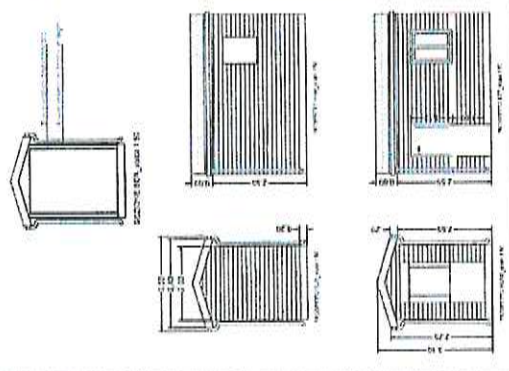
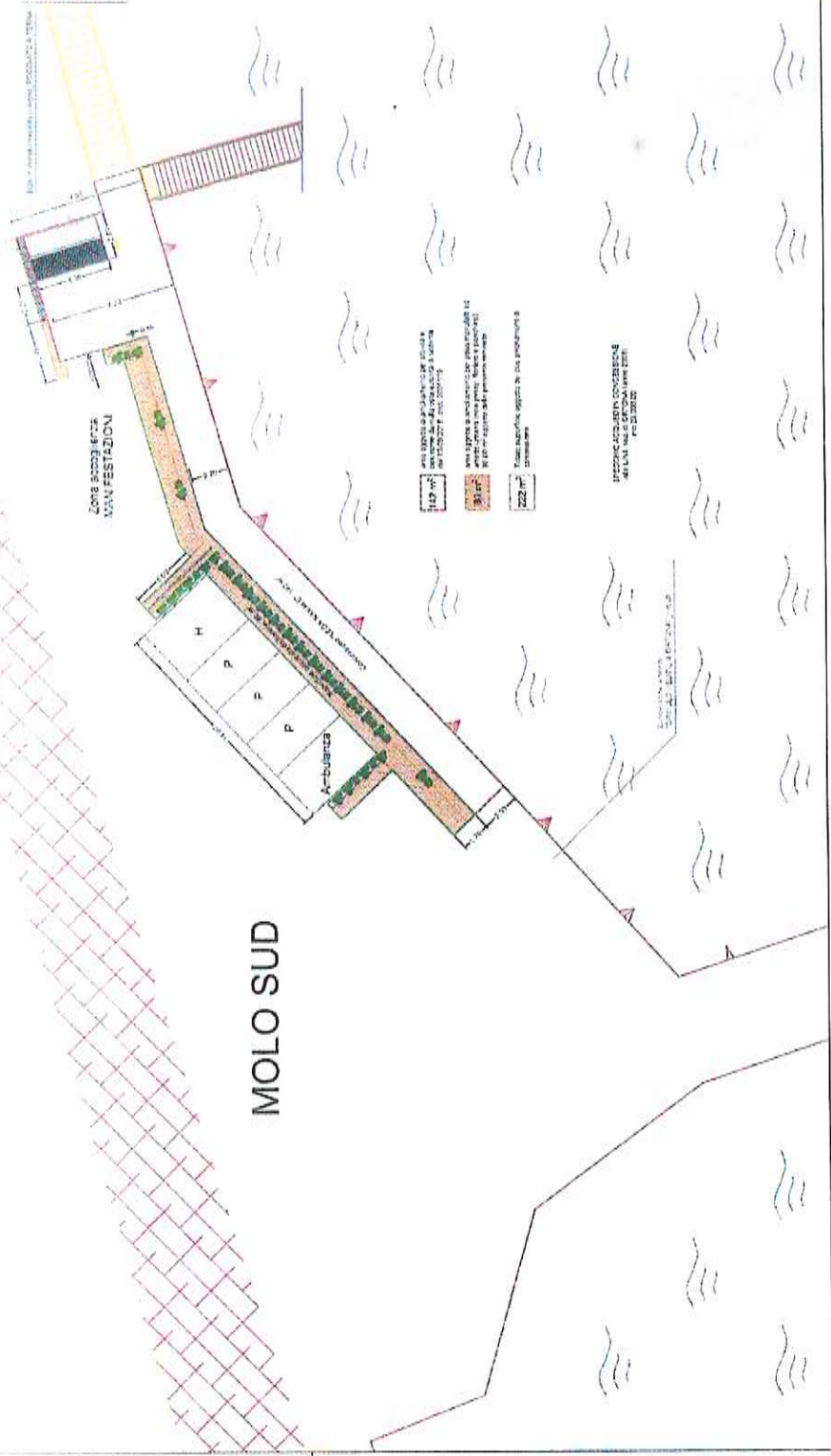

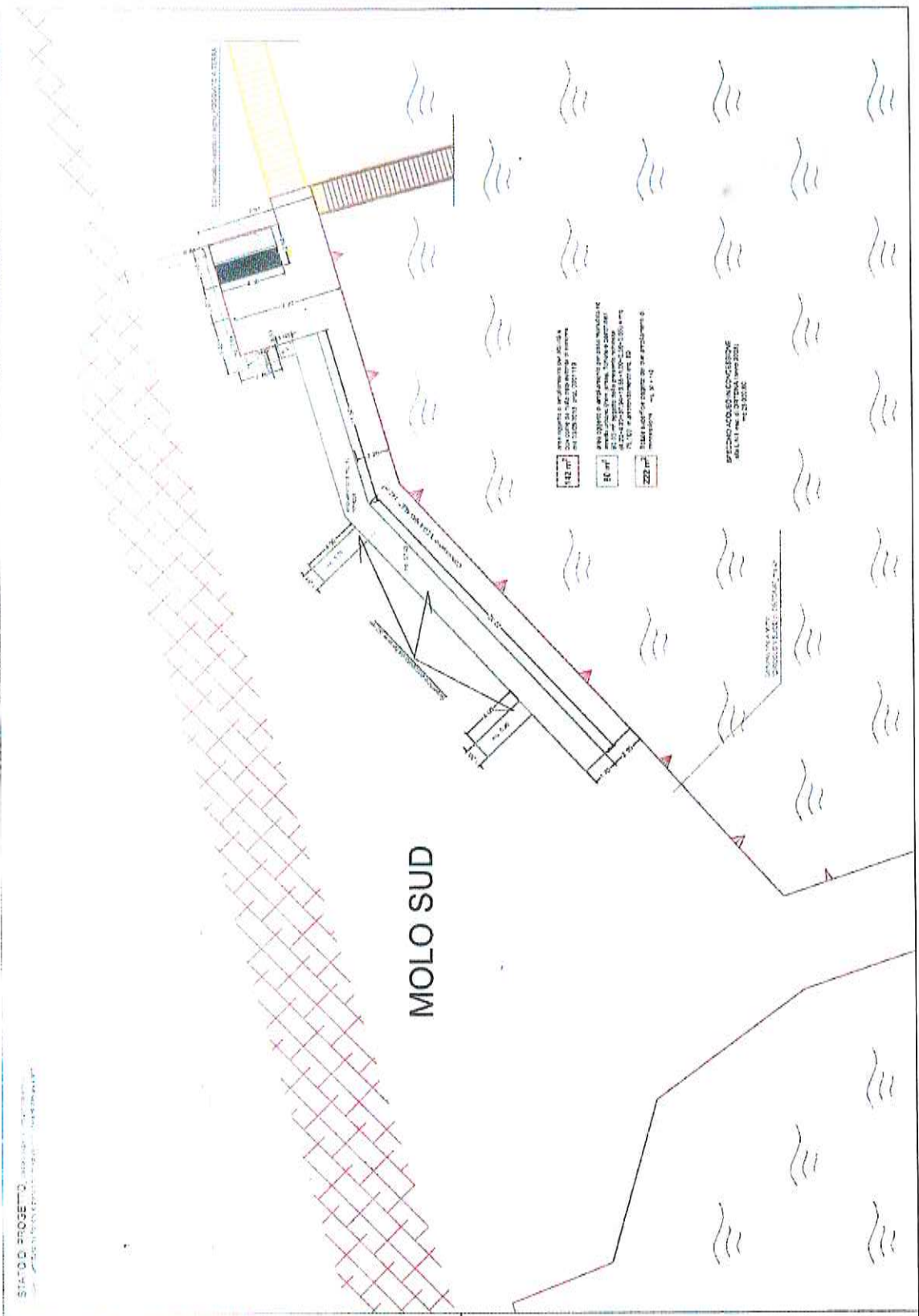

MOLO SUD

AREA PER IL RIFIUTO DEI RIFIUTI
 CON COPERTURA IN ACCIAIO INCLINATA A 30°
 PER 12000000,00 mq. (12000000,00)

BOX METALICO
 PER 12000000,00 mq. (12000000,00)

BOX IN CEMENTO
 PER 12000000,00 mq. (12000000,00)

AREA PER IL RIFIUTO DEI RIFIUTI
 CON COPERTURA IN ACCIAIO INCLINATA A 30°
 PER 12000000,00 mq. (12000000,00)

AREA PER IL RIFIUTO DEI RIFIUTI
 CON COPERTURA IN ACCIAIO INCLINATA A 30°
 PER 12000000,00 mq. (12000000,00)

AREA PER IL RIFIUTO DEI RIFIUTI
 CON COPERTURA IN ACCIAIO INCLINATA A 30°
 PER 12000000,00 mq. (12000000,00)

STATO DI PROGETTO, REDATTO IL 19/07/2021
 AUTORIZZAZIONE REGIONALE N° 1000/2021

COMUNE DI ORTONA PROVINCIA DI CHIETI	
STUDIO DI INGEGNERIA ARCH. ANTONIO ANTONIO <small>via S. Maria Goretti, 10 - 66021 Ortona (CH) - Tel. 0872/410101</small>	
AVVOCATO ANTONIO ANTONIO <small>via S. Maria Goretti, 10 - 66021 Ortona (CH) - Tel. 0872/410101</small>	
IL TECNICO Arch. Antonio Antonio	TAV 3bis <small>PROGETTO</small>
L'IMPRESA ESECUTRICE IL COMMITTENTE	

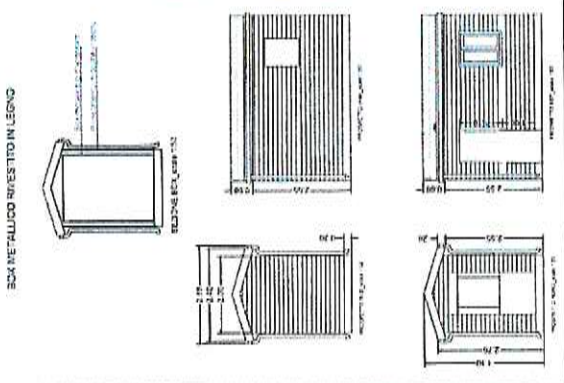

RELAZIONE TECNICA INTEGRATIVA

(a quella del 30/01/2021 di pari oggetto per elecazione puntuale delle variazioni da eseguire)

* * * * *

OGGETTO: progetto relativo all'esecuzione dei lavori per messa in opera di recinzione, fioriere, panchine e manufatto in legno o metallico rivestito in legno – Variante alle seguenti autorizzazioni

- Nulla Osta dell'Autorità di Sistema del Mare Adriatico Centrale del 05/03/2018 prot. 001119;
 - Autorizzazione dell'Agenzie delle Dogane e Monopoli n. 4797 del 06/02/2018;
 - Autorizzazione Paesaggistica n. 403 del 19/06/2019;
 - Parere favorevole del Comune di Ortona del 15/03/2018, prot. 9000;
 - SCIA presentata al Comune di Ortona in data 21/06/2019, prot. 20259
- Il tutto finalizzato all'occupazione di altri mq. 80, oltre mq. 142 già autorizzati.

* * * * *

PREMESSA

La Lega Navale ha già chiesto ed ottenuto con nulla osta dell'autorità portuale n. 00119 del 05/03/2018 l'ampliamento per mq. 142 rispetto alla concessione originaria dovendo provvedere, per questioni di sicurezza, a recingere l'area in questione ed alla posa di box per il ricovero delle maestranze addette e delle attrezzature di soccorso.

Tuttavia, in sede di esame della predetta pratica da parte dei Beni Ambientali di Chieti, è stato richiesto di mimetizzare le relative opere mediante la messa in opera di fioriere e panchine nell'area esterna alla recinzione. In sede di esecuzione dei lavori è stato rilevato che, per ottemperare a tale suggerimento, era necessaria l'occupazione di ulteriori mq. 80, dal che è stato dato seguito alla richiesta della presente richiesta di variante.

ELENCO PUNTUALE VARIAZIONI PREVISTE

I lavori che la Lega Navale intende realizzare sono i seguenti:

- 1) Posa in opera di fioriere di diversa consistenza poggiate sulla parte esterna dei new jersey esistenti che saranno riposizionati con la parte interna a distanza di circa ml. 2,30 dal limite della banchina, il tutto per un ingombro massimo che comprende i new jersey e le fioriere di ml. 170 ed un ingombro minimo di ml. 1.20/130 dove saranno posizionate solo le fioriere senza new jersey;
- 2) Messa in opera tavolame in legno sulla porzione esterna dei predetti new jersey per la formazione di sedute;
- 3) Modifica dell'accesso alle aree richieste e da recintare che è stato orientato verso est mentre prima orientato era verso sud;
- 4) Modifica della posizione dell'ingresso al manufatto prefabbricato che è stato previsto anch'esso verso est, come pure la relativa finestrella;
- 5) Eliminazione del w.c. chimico al fine di evitare condizioni maleodoranti nella zona;

- 6) Si precisa che le indicazioni riportate nel progetto “zona di accoglienza manifestazioni” e “parceggio” non sono oggetto di richiesta di occupazione ma indicano solo le consuetudini di funzione delle predette zone da parte dei diportisti in occasione delle manifestazioni;
- 7) Si ripropone la tavola 3 (stato di progetto), debitamente colorata in modo che risulta differenziata la zona già oggetto di nulla osta del 05/03/2018, prot. 001119, con colore rosso (mq. 142) e quella oggetto della presente richiesta con colore verde (mq. 80).

A proposito dell'entità della superficie richiesta si precisa che le risultanze del calcolo sono riportate nella tavole 3bis e l'importo ottenuto (mq. 75,10) è stato arrotondato a mq. 80. Abbiamo ritenuto necessario tale arrotondamento in eccesso per il fatto, che la conformazione e la consistenza dei New Jersey, è tale che, durante la loro movimentazione, potrebbe ingenerare disallineamenti e/o fuori squadra e comportare piccole differenze in più o in meno della superficie indicata. Complessivamente l'intervento comporta l'utilizzo di una superficie pari a di mq. 222 (80+142).

Restano da eseguire gli altri lavori già autorizzati (recinzione metallica, posa di manufatto in legno o metallico, rivestito in legno) ecc.

Si precisa, infine, che le dimensioni dei manufatti da installare, sono stati stabiliti in base a quello che offre in mercato in tale ambito e, soprattutto, tendendo nel giusto conto le normative di sicurezza, il tutto come rappresentato nei grafici allegati.

Pescara 15/07/2021

Il tecnico

Arch. Arnaldo Pattara

